

# 330 GC

EXCAVADORA HIDRÁULICA



---

**Potencia del motor**

**ISO 14396**

159 kW (213 hp)

**ISO 14396 (DIN)**

216 hp (métricos)

**Peso en orden de trabajo**

28.000 kg (61.700 lb)

Cumple con las normas de emisiones MAR-1 de Brasil y Stage IV de China para uso fuera de carretera, equivalentes a Tier 3 de la EPA de EE.UU. y Stage IIIA de la UE.



## EXCAVADORAS DE ÚLTIMA GENERACIÓN

Las excavadoras Cat® de última generación le ofrecen más opciones que nunca para su empresa.

- + MÁS OPCIONES DE MODELOS
- + MÁS TECNOLOGÍAS ESTÁNDAR
- + MÁS PUNTOS DE PRECIOS

Con las excavadoras Cat de última generación, listas para ayudar a fortalecer el negocio, se ofrecen formas de realizar la máxima cantidad de trabajo al costo más bajo para que gane más dinero.



# LA CAT® 330 GC

FIABLE. CÓMODA. PRODUCTIVA.

**La Excavadora Hidráulica Cat 330 GC** le ofrece el equilibrio ideal entre rendimiento fiable, características de productividad para el operador y reducción de costos. La Cat 330 GC es una elección inteligente para operaciones en que las prioridades son la alta fiabilidad y el bajo costo por hora.



## REDUZCA EL CONSUMO DE COMBUSTIBLE EN HASTA UN 12 %<sup>1</sup>

La combinación precisa de bombas hidráulicas más grandes, una válvula de control principal electrónica y ventiladores de enfriamiento controlados electrónicamente ofrece un rendimiento óptimo con un consumo de combustible menor.

## TRABAJE CON INTELIGENCIA. AHORRE DINERO.

El modelo Cat 330 GC está equipado con dos modalidades para ayudar a gestionar el consumo de combustible para aplicaciones específicas: modalidad de potencia y modalidad inteligente.

La modalidad de potencia ofrece el máximo de productividad en aplicaciones de alta demanda como la carga de camiones y el zanjado.

La modalidad inteligente ajusta de manera automática la velocidad del motor y la potencia hidráulica según la demanda para alcanzar la máxima eficiencia de combustible en cada aplicación.

Los operadores pueden configurar y almacenar su preferencia de modalidad de potencia mediante su ID del operador.

Los propietarios pueden fijar la modalidad que desean que utilicen los operadores para ayudarlos a gestionar el consumo de combustible.

<sup>1</sup>En comparación con el modelo 330D2.

## LOS AHORROS DE COMBUSTIBLE SUMAN.

La Cat® 330 GC de última generación consume hasta un 12 % menos de combustible que el modelo 330D2.

**LA EXCAVADORA HIDRÁULICA CAT 330 GC DE ÚLTIMA GENERACIÓN CONSUME 4.800 L (1.268 GAL EE.UU.) MENOS DE COMBUSTIBLE AL AÑO EN COMPARACIÓN CON EL MODELO CAT 330D2.**

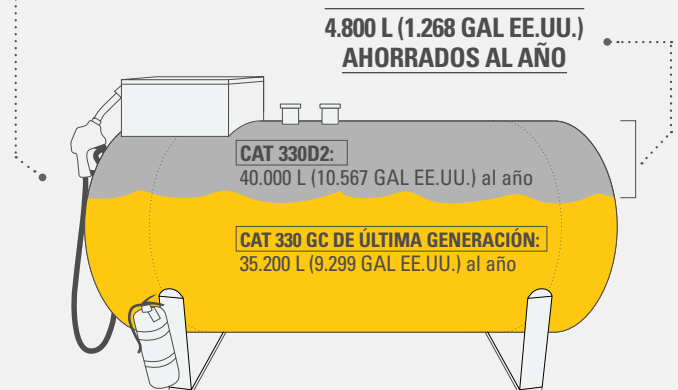

### SITUACIÓN:

Basado en 2.000 horas de mano de obra al año.

**330D2 (PROMEDIO):** 20 L (5,3 GAL EE.UU.) POR HORA × 2.000 HORAS/AÑO = 40.000 L (10.567 GAL EE.UU.) AL AÑO.

**CAT 330 GC DE ÚLTIMA GENERACIÓN:** 17,6 L (4,6 GAL EE.UU.) POR HORA × 2.000 HORAS/AÑO = 35.200 L (9.299 GAL EE.UU.) AL AÑO; 40.000 L (10.567 GAL EE.UU.) AL AÑO – 35.200 L (9.299 GAL EE.UU.) AL AÑO = 4.800 L (1.268 GAL EE.UU.) AL AÑO.

## LA CABINA

# FACILITA EL TRABAJO

Los sitios donde generalmente se usan las excavadoras son irregulares y desafiantes. Por este motivo, es importante que la cabina de la 330 GC proteja al operador de la fatiga, los esfuerzos, los sonidos y las temperaturas del trabajo tanto como sea posible.

## LA CABINA AYUDA A MANTENER LA SEGURIDAD

La cabina con estructura de protección en caso de vuelcos (ROPS, rollover protective structure) está insonorizada y sellada. Gracias a las ventanas, la parte delantera inferior, el perfil derecho y el lateral de la máquina, se puede obtener una excelente visibilidad del área de trabajo sin necesidad de esforzarse de manera constante para inclinarse hacia adelante.

## VISIBILIDAD EN TODAS LAS DIRECCIONES

Las ventanas grandes en el frente, los lados y la parte trasera brindan una excelente visibilidad en todas las direcciones desde el asiento del operador. La estructura ROPS utiliza pilares angostos en la parte delantera de la cabina que permiten un campo de visión más amplio hacia el frente. Además, gracias a la cámara retrovisora estándar y a las laterales situadas a la derecha, los operadores siempre podrán ver lo que se encuentra alrededor de la excavadora.

## FÁCIL ACCESO, CONECTIVIDAD Y ALMACENAMIENTO

Varias características de comodidad integradas hacen el trabajo más placentero para los operadores:

- + Radio con Bluetooth® integrado
- + Puertos USB para carga y conectividad telefónica
- + Toma de corriente de 24 V CC
- + Almacenamiento en compartimientos en la parte trasera, la parte superior y la consola.
- + Portavasos y portabotellas





## PALANCAS UNIVERSALES PERSONALIZABLES

La función de la palanca universal se puede configurar desde el monitor. Se pueden configurar el patrón de la palanca universal y la velocidad de respuesta para que se ajusten a las preferencias del operador. Todas las preferencias se guardan con el ID del operador y se restablecen cuando se inicia sesión.



## MONITOR DE PANTALLA TÁCTIL

La mayoría de los ajustes de la máquina pueden controlarse a través del monitor de alta resolución con pantalla táctil de 203 mm/8". Están en 42 idiomas y son fáciles de manejar desde el asiento, por lo que no es necesario darse vuelta o girar para alcanzar los interruptores. El práctico control del selector de la palanca y las teclas de acceso directo también se encuentran en una posición ergonómica en la consola derecha.

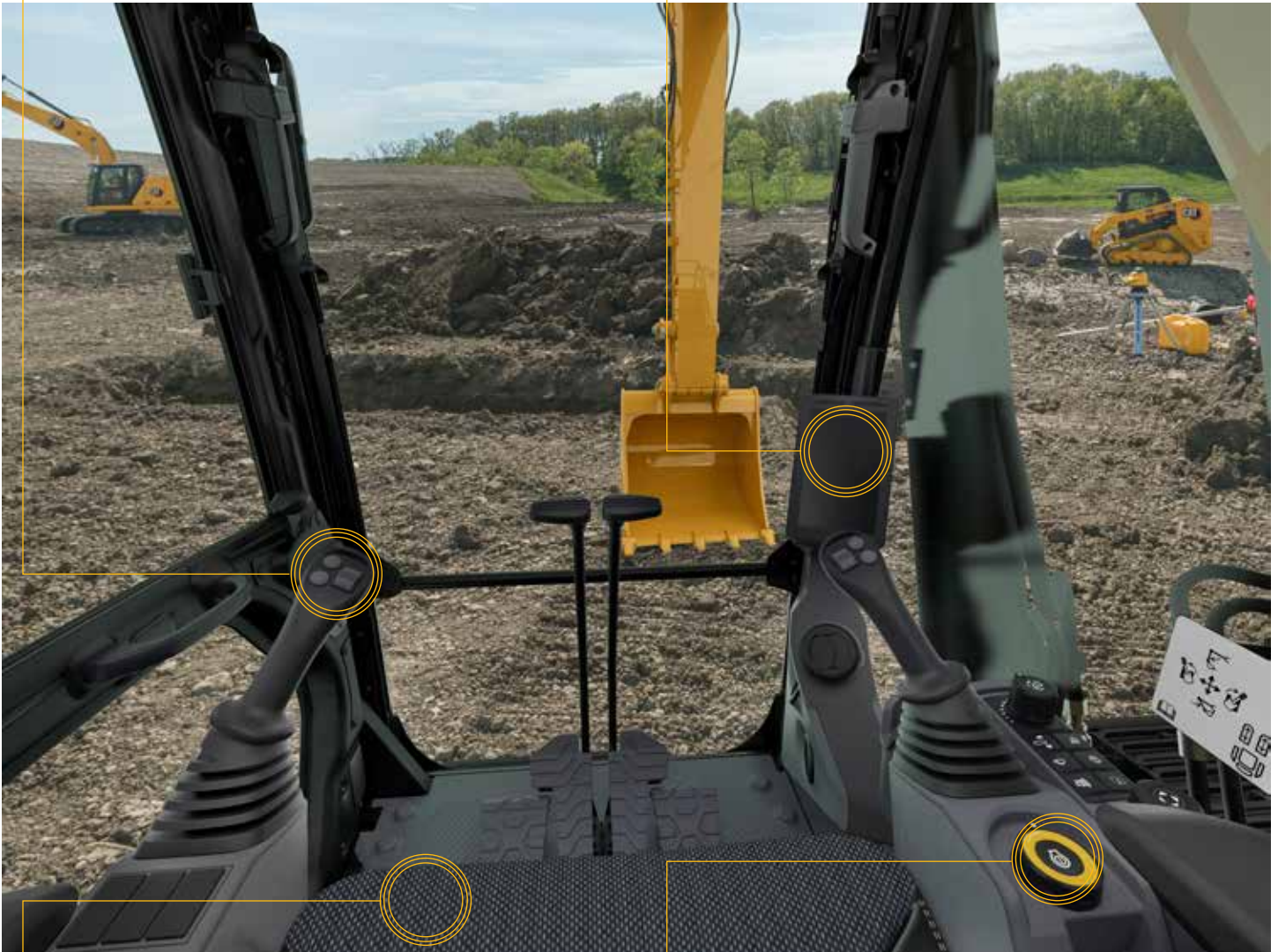

## ASIENTO Y CONSOLA

La eficacia del movimiento es fundamental para que los operadores continúen siendo productivos y estén atentos durante toda la jornada de trabajo. El asiento de la 330 GC está diseñado para proporcionar comodidad y facilitar la operación. El asiento estándar es amplio y ajustable, por lo que es apto para que cualquier operador trabaje cómodo.



## ARRANQUE CON BOTÓN SIN LLAVE

El modelo 330 GC cuenta con un botón para arrancar el motor sin llave. Esto mejora la seguridad de la máquina mediante el uso de códigos ID del operador que restringen el acceso a la máquina y permiten hacer un seguimiento de los accesos. Los códigos se pueden ingresar manualmente usando una llave a distancia con Bluetooth optativa.



## REDUZCA LOS COSTOS DE MANTENIMIENTO EN HASTA UN 25 %

Con intervalos de mantenimiento sincronizados y extendidos, aumentará su producción a un costo menor en comparación con el modelo 330D2. Las ubicaciones consolidadas de los filtros agilizan el servicio. Los filtros hidráulicos, de aire y del tanque de combustible cuentan con una mayor capacidad y una vida útil más prolongada. Es fácil acceder al Manual de Operación y Mantenimiento desde el monitor en la cabina.

### LAS REDUCCIONES DE COSTOS DE MANTENIMIENTO CLAVE INCLUYEN LO SIGUIENTE:

- + Filtro hidráulico mejorado con mayor capacidad de retención de suciedad.
- + Filtros de aceite y de combustible con intervalos de mantenimiento extendidos.
- + Filtro de aire avanzado Cat con el doble de capacidad de retención de suciedad de los filtros anteriores.
- + Los ventiladores eléctricos de enfriamiento de alta eficiencia solo funcionan cuando se necesitan y se invierten para mantener los núcleos libres de residuos. Elija entre las configuraciones manual y de inversión automática del ventilador.

### RECORDATORIOS DE SERVICIO MÁS SENCILLOS

Aumente la productividad con recordatorios de servicio proactivos. Nuestro nuevo sistema de administración integrado del estado del vehículo alerta al operador con orientación de servicio paso a paso junto con las piezas necesarias para evitar el tiempo de inactividad innecesario.

## MENOS RIESGO. MÁS RECOMPENSA.

MENORES POSIBILIDADES DE FUGAS Y DAÑOS CON  
**MENOS CONEXIONES Y MENOS MANGUERAS.**

LA EXCAVADORA CAT 330 GC DE ÚLTIMA GENERACIÓN TIENE 74 M (243') MENOS DE MANGUERAS HIDRÁULICAS QUE LA CAT 330D2

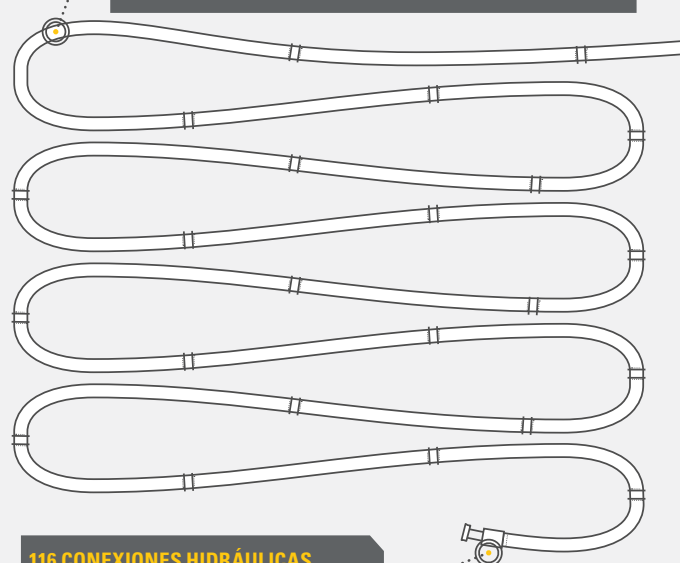

116 CONEXIONES HIDRÁULICAS  
MENOS QUE LA CAT 330D2

# CARACTERÍSTICAS DE SEGURIDAD

CUIDE AL PERSONAL Y AL EQUIPO

Mantenga al personal y al equipo seguros con un acceso a la plataforma superior, una varilla de medición del aceite del motor a nivel del suelo y un sistema de arranque seguro en la Excavadora Cat 330 GC.



## ACCESO A LA PLATAFORMA SUPERIOR

Acceda a la plataforma superior desde el punto de ingreso en el lado derecho de la máquina. Los escalones y pasamanos adicionales ofrecen un mayor soporte.

## MANTENIMIENTO DIARIO A NIVEL DEL SUELO

Todas las revisiones de mantenimiento diarias pueden realizarse a nivel del suelo, lo que acelera, facilita y hace más seguro el mantenimiento. Sistema principal: flujo máximo del implemento

## ILUMINACIÓN DE INSPECCIÓN

Realice el trabajo de mantenimiento de forma más fácil y segura con la iluminación de inspección optativa. Con tan solo accionar un interruptor, las luces iluminarán los compartimientos del motor, de la bomba, de la batería y del radiador para mejorar la visibilidad.

# TECNOLOGÍA DE ADMINISTRACIÓN DE EQUIPOS CAT

## ELIMINA LAS SUPOSICIONES EN EL MOMENTO DE ADMINISTRAR EL EQUIPO

Gracias a la tecnología telemática de la administración de equipos Cat, se puede eliminar la complejidad de la administración de los sitios de trabajo mediante la recopilación de datos generados por los equipos, los materiales y las personas, que se presentan en formatos personalizables.



### **PRODUCT LINK™**

Product Link™ recopila datos de manera automática y precisa de los activos, sin importar el tipo ni la marca. A través de las aplicaciones web y móviles, se puede ver en línea la información, como ubicación, horas, consumo de combustible, productividad, tiempo de inactividad, alertas de mantenimiento, códigos de diagnóstico y estado de la máquina.



### **VISIONLINK®**

Acceda a la información en cualquier momento y lugar con VisionLink® y utilícela para tomar decisiones fundamentadas que impulsan la productividad, reducen los costos, simplifican el mantenimiento y mejoran la seguridad en el sitio de trabajo. Con diferentes opciones de niveles de suscripción, su distribuidor Cat puede ayudarlo a configurar exactamente lo que necesita para conectar la flota y administrar el negocio sin tener que pagar funciones adicionales que no desea. Las suscripciones están disponibles con informes mediante celular o satélite (o ambas opciones).

*Caterpillar lanza al mercado productos, servicios y tecnologías en cada región con intervalos de tiempo diferentes. Consulte con su distribuidor Cat local para conocer la disponibilidad de tecnologías y las especificaciones.*



# AUMENTE SU PRODUCTIVIDAD Y SUS GANANCIAS CON LOS ACCESORIOS CAT

De una manera muy simple, puede ampliar el rendimiento de la máquina si utiliza cualquiera de los accesorios Cat. Cada accesorio Cat se diseñó para adaptarse al peso y a la potencia de las excavadoras Cat y, así, ofrecer mejor rendimiento, seguridad y estabilidad.

## CUCHARONES



## MARTILLOS HIDRÁULICOS



## PREVENGA EL DESGASTE DE LOS MARTILLOS

Proteja el martillo contra el sobrecalentamiento y el desgaste rápido. La detención automática del martillo le advierte luego de transcurridos 15 segundos de operación continua y, luego, lo apaga después de 30 segundos. Todo esto extiende la vida útil de la herramienta.

## PROCESADORES MÚLTIPLES



## ACOPLADORES RÁPIDOS

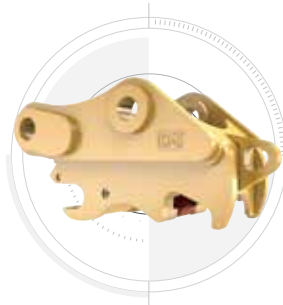

## DESGARRADORES



## CIZALLAS



## COMPACTADORES DE PLACAS VIBRATORIAS



# ESPECIFICACIONES TÉCNICAS

Consulte cat.com para conocer las especificaciones completas.

MOTOR		
Modelo de motor	C7.1 Cat®	
Potencia del motor		
ISO 14396	159 kW	213 hp
ISO 14396 (DIN)	216 hp (métricos)	
Potencia neta		
ISO 9249	157,8 kW	212 hp
ISO 9249 (DIN)	215 hp (métricos)	
Calibre	105 mm	4"
Carrera	135 mm	5"
Cilindrada	7,01 L	428 pulg <sup>3</sup>
<ul style="list-style-type: none"> <li>• La potencia anunciada se prueba según el estándar especificado vigente en el momento de la fabricación.</li> <li>• La potencia neta publicada es la potencia disponible en el volante cuando el motor está equipado con un sistema de ventilador y admisión de aire, un sistema de escape y alternador.</li> <li>• Velocidad del motor a 2.200 rpm.</li> </ul>		
SISTEMA HIDRÁULICO		
Sistema principal: flujo máximo del implemento	560 L/min	148 gal EE.UU./min
Presión máxima: equipo	35.000 kPa	5.075 lb/pulg <sup>2</sup>
Presión máxima: desplazamiento	35.000 kPa	5.075 lb/pulg <sup>2</sup>
Presión máxima: giro	28.400 kPa	4.120 lb/pulg <sup>2</sup>
MECANISMO DE GIRO		
Velocidad de giro	11,5 rpm	
Par de giro máximo	105 kN·m	77.370 lbf·pie
PESOS		
Peso en orden de trabajo	28.000 kg	(61.700 lb)
Tren de rodaje estándar, pluma de alcance, Brazo R3,2 m (10' 6"), cucharón HD de 1,60 m <sup>3</sup> (2,09 yd <sup>3</sup> ), zapatas con garras triples de 600 mm (24") y contrapeso de 5.800 kg (12.790 lb).		
Peso en orden de trabajo	29.800 kg	65.700 lb
Tren de rodaje largo, pluma de alcance, Brazo R3,2 m (10' 6"), cucharón GD de 1,76 m <sup>3</sup> (2,30 yd <sup>3</sup> ), zapatas con garras triples de 600 mm (24") y contrapeso de 6.700 kg (14.770 lb).		
CAPACIDADES DE LLENADO DE SERVICIO		
Tanque de combustible	474 L	125,2 gal EE.UU.
Sistema de enfriamiento	25 L	6,6 gal EE.UU.
Aceite del motor	25 L	6,6 gal EE.UU.
Mando de giro	10 L	2,6 gal EE.UU.
Mando final (cada uno)	5,5 L	1,5 gal EE.UU.
Sistema hidráulico (incluido el tanque)	310 L	81,9 gal EE.UU.
Tanque hidráulico	147 L	38,8 gal EE.UU.

DIMENSIONES		
<b>Pluma</b>	<b>Alcance de 6,15 m (20' 2")</b>	
<b>Brazo</b>	<b>Alcance de 3,2 m (10' 6")</b>	
<b>Cucharón</b>	<b>HD de 1,60 m<sup>3</sup> (2,09 yd<sup>3</sup>)</b>	
Altura de embarque (parte superior de la cabina)	3.050 mm	10' 0"
Altura del pasamanos	3.050 mm	10' 0"
Longitud de embarque	10.420 mm	34' 2"
Radio de giro de la cola	3.130 mm	10' 3"
Espacio libre del contrapeso	1.110 mm	3' 8"
Espacio libre sobre el suelo	490 mm	1' 7"
Tren de rodaje estándar		
Longitud de la cadena	4.350 mm	14' 4"
Longitud hasta el centro de los rodillos	3.490 mm	11' 5"
Entreavía de cadena	2.390 mm	7' 10"
Ancho de transporte: zapatas de 600 mm (24")	2.990 mm	9' 10"
Ancho de transporte: zapatas de 700 mm (28")	3.090 mm	10' 2"
Ancho de transporte: zapatas de 800 mm (31")	3.190 mm	10' 6"
Tren de rodaje largo		
Longitud de la cadena	4.850 mm	15' 11"
Longitud hasta el centro de los rodillos	3.990 mm	13' 1"
Entreavía de cadena	2.590 mm	8' 6"
Ancho de transporte: zapatas de 600 mm (24")	3.190 mm	10' 6"
Ancho de transporte: zapatas de 700 mm (28")	3.290 mm	10' 10"
Ancho de transporte: zapatas de 800 mm (31")	3.390 mm	11' 1"
GAMAS Y FUERZAS DE TRABAJO		
<b>Pluma</b>	<b>Alcance de 6,15 m (20' 2")</b>	
<b>Brazo</b>	<b>Alcance de 3,2 m (10' 6")</b>	
<b>Cucharón</b>	<b>HD de 1,60 m<sup>3</sup> (2,09 yd<sup>3</sup>)</b>	
Tren de rodaje estándar		
Profundidad máxima de excavación	7.260 mm	23' 10"
Alcance máximo a nivel del suelo	10.690 mm	35' 1"
Altura máxima de corte	9.980 mm	32' 9"
Altura máxima de carga	6.930 mm	22' 9"
Altura mínima de carga	2.280 mm	7' 6"
Profundidad máxima de corte con fondo plano de 2.440 mm (8')	7.100 mm	23' 4"
Profundidad máxima de excavación vertical	5.800 mm	19' 0"
Fuerza de excavación del cucharón (ISO)	179 kN	40.200 lbf
Fuerza de excavación del brazo (ISO)	126 kN	28.300 lbf

# EQUIPO ESTÁNDAR Y OPTATIVO

El equipo estándar y optativo puede variar. Comuníquese con su distribuidor Cat para obtener más detalles.

CABINA	ESTÁNDAR	OPTATIVO
Estructura de Protección en Caso de Vuelcos (ROPS)	•	
Asiento ajustable mecánicamente	•	
Monitor de pantalla táctil LCD de alta resolución de 203 mm (8")	•	
TECNOLOGÍA CAT	ESTÁNDAR	OPTATIVO
Cat Product Link™	•	
Parada automática del martillo	•	
MOTOR	ESTÁNDAR	OPTATIVO
Motor Cat C7.1 diésel único con turbocompresor	•	
Dos modalidades de potencia seleccionables	•	
Control automático de velocidad del motor	•	
Parada en vacío automática del motor	•	
Capacidad de enfriamiento en temperatura ambiente alta de 52 °C (125 °F)	•	
Capacidad de arranque en frío de -18°C (0°F)	•	
Capacidad de arranque en frío de -32 °C (-25 °F)		•
Filtro de aire de elemento doble con antefiltro integrado	•	
Ventiladores de enfriamiento reversibles eléctricos	•	
Capacidad para biodiésel hasta B20	•	
SISTEMA HIDRÁULICO	ESTÁNDAR	OPTATIVO
Circuitos de recuperación de la pluma y el brazo	•	
Calentamiento automático	•	
Dos velocidades de desplazamiento automáticas	•	
Válvula reductora de corrimiento del brazo y de la pluma	•	
Válvulas de retención de bajada de la pluma y del brazo		•
Circuito de filtro de retorno para el martillo		•
Control de la herramienta (dos bombas, flujo de alta presión unidireccional o bidireccional)		•
Control básico de la herramienta (una bomba, flujo de alta presión unidireccional)		•
Circuito de acoplador rápido		•

<sup>1</sup> Estándar en Australia y Nueva Zelanda, obligatoria en el Reino de Arabia Saudita, optativa en todas las otras regiones.

<sup>2</sup> Obligatoria en el Reino de Arabia Saudita, no disponible para otras regiones.

PLUMA Y BRAZOS	ESTÁNDAR	OPTATIVO
Pluma de alcance de 6,15 m (20' 2")		•
Pluma de alcance HD de 6,15 m (20' 2")		•
Pluma para excavación de gran volumen de 5,55 m (18' 2")		•
Brazo de alcance de 3,2 m (10' 6")		•
Brazo de alcance de 2,65 m (8' 8")		•
Brazo de alcance HD de 2,65 m (8' 8")		•
Brazo para excavación de gran volumen de 2,5 m (8' 2")		•
TREN DE RODAJE Y ESTRUCTURAS	ESTÁNDAR	OPTATIVO
Tren de rodaje estándar		•
Tren de rodaje largo		•
Tren de rodaje largo HD		•
Zapatas con garras triples de 600 mm (24")		•
Zapatas con garras triples HD de 600 mm (24")		•
Zapatas con garras triples de 700 mm (28")		•
Zapatas con garras triples HD de 700 mm (28")		•
Zapatas con garras triples de 800 mm (31")		•
Puntos de amarre en el bastidor de base	•	
Contrapeso de 5.800 kg (12.790 lb)		•
Contrapeso de 6.700 kg (14.770 lb)		•
SISTEMA ELÉCTRICO	ESTÁNDAR	OPTATIVO
Dos baterías de 1.000 CCA que no requieren mantenimiento	•	
Luces de trabajo LED con tiempo de demora programable	•	
Luz LED del chasis, luz a la izquierda de la pluma	•	
Luces de la cabina, luz de la pluma en el lado derecho		•
SERVICIO Y MANTENIMIENTO	ESTÁNDAR	OPTATIVO
Orificios de análisis programado de aceite (S-O-S <sup>SM</sup> )	•	
Varillas de medición de aceite del motor a nivel del suelo y a nivel de la plataforma	•	
Bomba eléctrica de reabastecimiento con corte automático		•
Sistema de administración integrado del estado del vehículo		•
PROTECCIÓN Y SEGURIDAD	ESTÁNDAR	OPTATIVO
Cámara retrovisora	•	
Cámara del lado derecho	• <sup>1</sup>	
Interruptor de parada del motor a nivel del suelo	•	
Pasamanos y agarradera en el lado derecho	•	
Bocina de señalización/advertencia	•	
Alarma de giro		•
Iluminación de inspección		•
Dispositivo de desconexión para interruptor general		• <sup>2</sup>

No todas las funciones están disponibles en todas las regiones. Consulte con su distribuidor Cat local la disponibilidad de ofertas específicas en su región.

Para obtener información adicional y conocer más ofertas regionales, consulte el folleto de especificaciones técnicas que está disponible en [www.cat.com](http://www.cat.com) o en su distribuidor Cat.

Para obtener información más completa sobre los productos Cat, los servicios del distribuidor y las soluciones del sector, visite nuestro sitio web [www.cat.com](http://www.cat.com).

© 2022 Caterpillar. Todos los derechos reservados.

Los materiales y las especificaciones están sujetos a cambios sin previo aviso. Las máquinas que aparecen en las fotografías pueden incluir equipo optativo. Consulte con su distribuidor Cat para conocer las opciones disponibles.

CAT, CATERPILLAR, LET'S DO THE WORK, sus respectivos logotipos, Product Link, S•O•S, el color "Caterpillar Corporate Yellow", la imagen comercial de "Power Edge" y Cat "Modern Hex", así como la identidad corporativa y de producto utilizadas en este documento, son marcas registradas de Caterpillar y no pueden utilizarse sin autorización. VisionLink es una marca registrada de Caterpillar Inc., registrada en los Estados Unidos y en otros países.

[www.cat.com](http://www.cat.com) [www.caterpillar.com](http://www.caterpillar.com)



ASXQ2459-05  
Reemplaza ASXQ2459-04  
Número de fabricación: 07E  
(Afr-ME, Pacific Islands [excluding Japan, Korea],  
Aus-NZ, Eurasia, India, S Am)





# 330 GC

Excavadora Hidráulica

## Especificaciones técnicas

La configuración y las características pueden variar según la región. Consulte a su distribuidor Cat® para conocer la disponibilidad en su zona.

### Índice

<b>Especificaciones</b> .....	<b>2</b>
Motor .....	2
Mecanismo de giro .....	2
Pesos .....	2
Cadenas .....	2
Tracción .....	3
Sistema hidráulico .....	3
Capacidad de llenado de servicio .....	3
Normas .....	3
Rendimiento acústico .....	3
Pesos en orden de trabajo y presiones sobre el suelo .....	4
Pesos de los componentes principales .....	5
Dimensiones .....	6
Gamas de trabajo y fuerzas .....	8
Capacidades levant. pluma de alcance - Contrapeso: 5.800 kg (12.790 lb) .....	10
Capacidades levant. pluma excavación de gran volumen - Contrapeso: 5.800 kg (12.790 lb) .....	13
Capacidades levant. pluma de alcance - Contrapeso: 6.700 kg (14.770 lb) .....	14
Capacidades levant. pluma de alcance - Contrapeso: 6.700 kg (14.770 lb) .....	17
Capacidades levant. pluma de alcance - Contrapeso: 6.700 kg (14.770 lb) – Tren de rodaje largo .....	19
Capacidades levant. pluma excavación de gran volumen - Contrapeso: 6.700 kg (14.770 lb) – Tren de rodaje largo .....	22
Especificaciones y compatibilidad del cucharón:	
África y Oriente Medio .....	24
Eurasia .....	26
Pacífico .....	28
América del Sur .....	29
Sudeste Asiático, Hong Kong, Taiwán .....	30
Guía de ofertas de accesorios:	
África y Oriente Medio .....	32
Eurasia .....	42
Pacífico .....	52
América del Sur .....	53
Sudeste Asiático .....	56
Hong Kong, Taiwán, Corea del Sur .....	57
<b>Equipos optativo y estándar</b> .....	<b>58</b>
<b>Accesorios y kits instalados por el distribuidor</b> .....	<b>60</b>

# Especificaciones de la Excavadora Hidráulica 330 GC

## Motor

Modelo de motor	Cat® C7.1	
Potencia neta		
ISO 9249	157,8 kW	212 hp
ISO 9249 (DIN)	215 hp (métricos)	
Potencia del motor		
ISO 14396	159 kW	213 hp
ISO 14396 (DIN)	216 hp (métricos)	
Calibre	105 mm	4"
Carrera	135 mm	5"
Cilindrada	7,01 L	428" <sup>3</sup>
Capacidad para biodiésel	Hasta B20 <sup>(1)</sup>	

- Cumple con las normas de emisiones MAR-1 de Brasil y Stage III de China para uso fuera de carretera, equivalentes a Tier 3 de la EPA de EE.UU. y Stage IIIA de la UE.
- Se recomienda su uso hasta en 4.500 m (14.760') de altitud con reducción de potencia del motor sobre 3.000 m (9.840').
- La potencia anunciada se prueba según la norma especificada en vigencia en el momento de fabricación.
- La potencia neta publicada es la potencia disponible en el volante cuando el motor está equipado con un sistema de ventilador y admisión de aire, y un sistema de escape y alternador.
- Velocidad del motor a 1.800 rpm.

<sup>(1)</sup>Los motores Cat son compatibles con combustible diésel mezclado con los siguientes combustibles con menor intensidad de carbono hasta:

- ✓ Un 100 % de biodiésel FAME (fatty acid methyl ester, éster metílico de ácido graso)\*
- ✓ Un 100 % de combustibles diésel renovables, HVO (hydrogenated vegetable oil, aceite vegetal hidrogenado) y GTL (gas-to-liquid, gas a líquido)

Consulte las instrucciones para una correcta aplicación. Consulte a su distribuidor Cat o las "Recomendaciones de fluidos para máquinas Caterpillar" (SEBU6250) para obtener más detalles.

\*Para usar mezclas con un contenido superior al 20 % de biodiésel, consulte a su distribuidor Cat.

## Mecanismo de giro

Velocidad de giro	11.5 rpm	
Par de giro máximo	105 kN·m	77.370 lb·ft

## Pesos

Peso en orden de trabajo	28.900 kg	63.700 lb
• Tren de rodaje estándar, pluma de alcance, Brazo R3.2 m (10' 6"), cucharón HD de 1,60 m <sup>3</sup> (2,09 yd <sup>3</sup> ), zapatas de garra triple de 600 mm (24") y contrapeso de 6.700 kg (14.770 lb).		
Peso en orden de trabajo	28.000 kg	61.700 lb
• Tren de rodaje estándar, pluma de alcance, Brazo R3.2 m (10' 6"), cucharón HD de 1,60 m <sup>3</sup> (2,09 yd <sup>3</sup> ), zapatas de garra triple de 600 mm (24") y contrapeso de 5.800 kg (12.790 lb)		
Peso en orden de trabajo	30.100 kg	66.400 lb
• Tren de rodaje estándar, pluma de alcance, Brazo M2.5 m (8' 2"), cucharón SD de 2,15 m <sup>3</sup> (2,18 yd <sup>3</sup> ), zapatas de garra triple de 700 mm (28") y contrapeso de 6.700 kg (14.770 lb).		
Peso en orden de trabajo	29.800 kg	65.700 lb
• Tren de rodaje largo, pluma de alcance, Brazo R3.2 m (10' 6"), cucharón GD de 1,76 m <sup>3</sup> (2,30 yd <sup>3</sup> ), zapatas de garra triple de 600 mm (24") y contrapeso de 6.700 kg (14.770 lb).		
Peso en orden de trabajo	29.700 kg	65.500 lb
• Tren de rodaje largo, pluma de alcance, Brazo R2.65CB2 (10' 6"), cucharón GD de 1,76 m <sup>3</sup> (2,30 yd <sup>3</sup> ), zapatas de garra triple de 600 mm (24") y contrapeso de 6.700 kg (14.770 lb).		

No todas las funciones están disponibles en todas las regiones. Consulte la lista de Equipos estándares y optativos para conocer más detalles.

## Cadena

Ancho de zapata de cadena optativa	600 mm	24"
Ancho de zapata de cadena optativa	700 mm	28"
Ancho de zapata de cadena optativa	800 mm	31"
Cantidad de zapatas (cada lado): tren de rodaje largo	50	
Cantidad de zapatas (cada lado): tren de rodaje estándar	45	
Cantidad de rodillos inferiores (cada lado): tren de rodaje largo	9	
Cantidad de rodillos inferiores (cada lado): tren de rodaje estándar	7	
Cantidad de rodillos de soporte (en cada lado)	2	

# Especificaciones de la Excavadora Hidráulica 330 GC

## Tracción

Rendimiento en pendientes	35°/70 %	
Velocidad máxima de desplazamiento	5,3 km/h	3,3 mph
Impulso máximo de la barra de tiro	248 kN	55.753 lbf

## Sistema hidráulico

Sistema principal: flujo máximo del implemento	560 L/min (280 × 2 bombas)	148 gal/min (74 × 2 bombas)
Presión máxima: equipo	35.000 kPa	5.075 lb/pulg <sup>2</sup>
Presión máxima: desplazamiento	35.000 kPa	5.075 lb/pulg <sup>2</sup>
Presión máxima: giro	28.400 kPa	4.120 psi
Cilindro de la pluma: calibre	140 mm	6"
Cilindro de la pluma: carrera	1.407 mm	55"
Cilindro del brazo: calibre	150 mm	6"
Cilindro del brazo: carrera	1.646 mm	65"
Cilindro del cucharón: calibre	135 mm	5"
Cilindro del cucharón: carrera	1.156 mm	46"

## Capacidad de llenado de servicio

Capacidad del tanque de combustible	474 L	125,2 gal EE.UU.
Sistema de enfriamiento	25 L	6,6 gal EE.UU.
Aceite del motor	25 L	6,6 gal EE.UU.
Mando de giro	10 L	2,6 gal EE.UU.
Mando final (cada uno)	5,5 L	1,5 gal EE.UU.
Sistema hidráulico (incluido el tanque)	310 L	81,9 gal EE.UU.
Tanque hidráulico	147 L	38,8 gal EE.UU.

## Normas

Frenos	ISO 10265:2008
Cabina/ROPS	ISO 12117-2:2008
Cabina/FOGS (optativo)	ISO 10262:1998 Level II

## Rendimiento acústico

ISO 6395:2008 (exterior)	103 dB(A)
ISO 6396:2008 (dentro de la cabina)	70 dB(A)

- Es posible que se requiera protección para los oídos si se opera con una cabina y una estación del operador abiertas (cuando no se han realizado los procedimientos de mantenimiento correctamente o cuando se opera con las puertas y ventanas abiertas) durante períodos prolongados o en ambientes con altos niveles de ruido.

# Especificaciones de la Excavadora Hidráulica 330 GC

## Pesos en orden de trabajo y presiones sobre el suelo

	Zapatas de garra triple de 600 mm (24")		Zapatas de garra triple de 700 mm (28")		Zapatas de garra triple de 800 mm (31")	
	Presión sobre el suelo		Presión sobre el suelo		Presión sobre el suelo	
	Peso		Peso		Peso	
	kg (lb)	kPa (lb/pulg <sup>2</sup> )	kg (lb)	kPa (lb/pulg <sup>2</sup> )	kg (lb)	kPa (lb/pulg <sup>2</sup> )
<b>Máquina base con contrapeso de 6.700 kg (14.770 lb) y tren de rodaje largo</b>						
Pluma de alcance + Brazo R3.2CB2 (10' 6") + cucharón GD de 1,76 m <sup>3</sup> (2,30 yd <sup>3</sup> )	29.800 (65.700)	57 (8,2)	30.200 (66.600)	49 (7,2)	30.800 (67.900)	44 (6,4)
Pluma de alcance + Brazo R2.65CB2 (10' 6") + cucharón GD de 1,76 m <sup>3</sup> (2,30 yd <sup>3</sup> )	29.700 (65.500)	57 (8,2)	30.100 (66.400)	49 (7,1)	30.700 (67.700)	44 (6,4)
Pluma para excavación de gran volumen + Brazo M2.5DB (8' 2") + cucharón HD de 2,12 m <sup>3</sup> (2,77 yd <sup>3</sup> )	30.700 (67.700)	58 (8,5)	31.100 (68.600)	51 (7,4)	31.700 (69.900)	45 (6,6)
<b>Máquina base con contrapeso de 6.700 kg (14.770 lb) y tren de rodaje estándar</b>						
Pluma de alcance + Brazo R3.2CB2 (10' 6") + cucharón HD de 1,60 m <sup>3</sup> (2,09 yd <sup>3</sup> )	28.900 (63.700)	62 (9,0)	29.200 (64.400)	54 (7,8)	29.800 (65.700)	48 (7,0)
Pluma de alcance + Brazo R2.65CB2 (10' 6") + cucharón HD de 1,60 m <sup>3</sup> (2,09 yd <sup>3</sup> )	28.800 (63.500)	62 (9,0)	29.100 (64.200)	54 (7,8)	29.700 (65.500)	48 (7,0)
Pluma para excavación de gran volumen + Brazo M2.5DB (8' 2") + cucharón SD de 2,15 m <sup>3</sup> (2,81 yd <sup>3</sup> )	29.800 (65.700)	64 (9,3)	30.100 (66.400)	56 (8,1)	30.700 (67.700)	50 (7,2)
<b>Máquina base con contrapeso de 5.800 kg (12.790 lb) y tren de rodaje estándar</b>						
Pluma de alcance + Brazo R3.2CB2 (10' 6") + cucharón HD de 1,60 m <sup>3</sup> (2,09 yd <sup>3</sup> )	28.000 (61.700)	60 (8,7)	28.300 (62.400)	52 (7,6)	28.900 (63.700)	47 (6,0)
Pluma de alcance + Brazo R2.65CB2 (10' 6") + cucharón HD de 1,60 m <sup>3</sup> (2,09 yd <sup>3</sup> )	27.900 (61.500)	60 (8,7)	28.200 (62.200)	52 (7,6)	28.800 (63.500)	47 (6,7)
Pluma para excavación de gran volumen + Brazo M2.5DB (8' 2") + cucharón SD de 2,15 m <sup>3</sup> (2,81 yd <sup>3</sup> )	28.900 (63.700)	62 (9,0)	29.200 (64.400)	54 (7,8)	29.800 (65.700)	48 (7,0)

Los pesos en orden de trabajo incluyen el tanque de combustible a un 90 % y un operador de 75 kg (165 lb).



# Especificaciones de la Excavadora Hidráulica 330 GC

## Pesos de los componentes principales

	kg	lb
Máquina base (con contrapeso de 6.700 kg [14.770 lb], bastidor superior, tren de rodaje largo y dos cilindros de la pluma; no incluye el peso de un tanque de combustible al 90 % y un operador de 75 kg [165 lb]).	20.900	46.080
Máquina base (con contrapeso de 6.700 kg [14.770 lb], bastidor superior, tren de rodaje estándar y dos cilindros de la pluma; no incluye el peso de un tanque de combustible al 90 % y un operador de 75 kg [165 lb]).	20.100	44.300
Máquina base (con contrapeso de 5.800 kg [12.790 lb], bastidor superior, tren de rodaje estándar y dos cilindros de la pluma; no incluye el peso de un tanque de combustible al 90 % y un operador de 75 kg [165 lb]).	19.200	42.300
Zapatas de cadenas (para tren de rodaje estándar):		
Zapatas de cadena de garra triple de 600 mm (24") de ancho y 11 mm (0,43") de grosor	3.280	7.230
Zapatas de cadena de garra triple HD de 600 mm (24") de ancho y 13 mm (0,51") de grosor	3.470	7.650
Zapatas de cadena de garra triple de 700 mm (28") de ancho y 11 mm (0,43") de grosor	3.590	7.910
Zapatas de cadena de garra triple de 800 mm (31") de ancho y 13 mm (0,51") de grosor con extensión de paso	4.240	9.350
Zapatas de cadenas (para tren de rodaje largo):		
Zapatas de cadena de garra triple de 600 mm (24") de ancho y 11 mm (0,43") de grosor	3.620	7.980
Zapatas de cadena de garra triple de 700 mm (28") de ancho y 11 mm (0,43") de grosor	3.960	8.730
Zapatas de cadena de garra triple de 800 mm (31") de ancho y 13 mm (0,51") de grosor con extensión de paso	4.590	10.120
Dos cilindros de la pluma	490	1.080
Peso del tanque de combustible a un 90 % y operador de 75 kg (165 lb)	460	1.010
Contrapesos:		
Contrapeso de 6.700 kg (14.770 lb)	6.700	14.770
Contrapeso de 5.800 kg (12.790 lb)	5.800	12.790
Pluma (incluye las tuberías, los pasadores y el cilindro del brazo):		
Pluma de alcance de 6,15 m (20' 2")	2.300	5.070
Pluma para excavación de gran volumen de 5,55 m (18' 2")	2.380	5.250
Brazo (incluye las tuberías, los pasadores, el cilindro y el varillaje del cucharón):		
Brazo de Alcance R3.2 (10' 6")	1.440	3.170
Brazo de Alcance R2.65 (8' 8")	1.350	2.980
Brazo para Excavación de Gran Volumen M2.5 (8' 2")	1.640	3.620
Cucharones (sin varillaje, con puntas y orejetas):		
Varillaje HD DB de 1,80 m <sup>3</sup> (2,35 yd <sup>3</sup> )	1.410	3.110
Varillaje GD CB de 1,76 m <sup>3</sup> (2,30 yd <sup>3</sup> )	1.090	2.400
Varillaje HD CB de 1,60 m <sup>3</sup> (2,09 yd <sup>3</sup> )	1.290	2.800
Varillaje GD CB de 1,54 m <sup>3</sup> (2,02 yd <sup>3</sup> )	1.050	2.310
Varillaje HD CB de 1,54 m <sup>3</sup> (2,01 yd <sup>3</sup> )	1.130	2.490
Varillaje SD DB de 2,15 m <sup>3</sup> (2,81 yd <sup>3</sup> )	1.910	4.210
Varillaje HD DB de 2,12 m <sup>3</sup> (2,77 yd <sup>3</sup> )	1.690	3.700
Varillaje SD DB de 1,91 m <sup>3</sup> (2,50 yd <sup>3</sup> )	1.750	3.860
Acopladores rápidos:		
Sujetapasador QC CB con pasadores	530	1.170
Sujetapasador QC CB sin pasadores	500	1.100
QC especializado	430	950

# Especificaciones de la Excavadora Hidráulica 330 GC

## Dimensiones

Todas las dimensiones son aproximadas y pueden variar según la selección del cucharón.

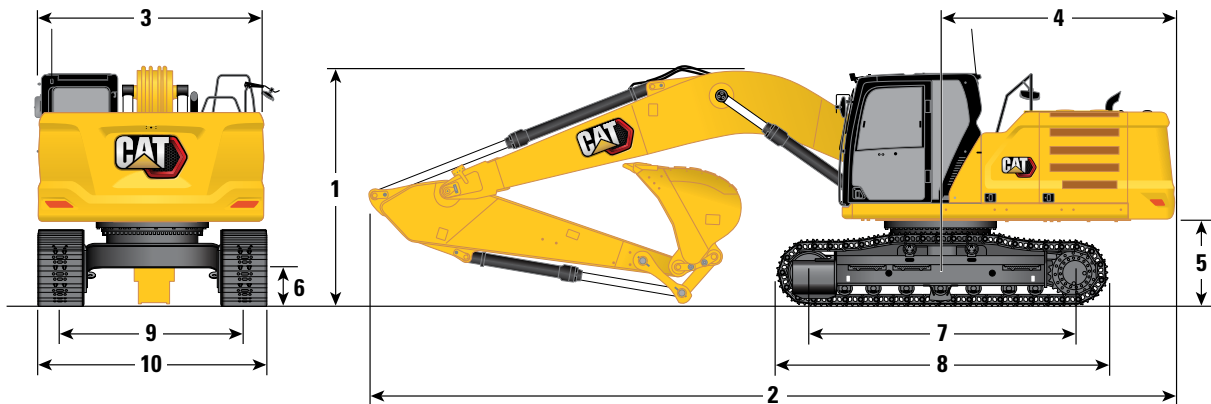

Opciones de pluma	Pluma de alcance de 6,15 m (20' 2")				Pluma para excavación de gran volumen de 5,55 m (18' 2")	
Opciones de brazos	Brazo de alcance				Brazo para Excavación de Gran Volumen M2.5DB (8' 2")	
Tren de rodaje	R3.2CB2 (10' 6")		R2.65CB2 (8' 8")		M2.5DB (8' 2")	
	Estándar		Estándar		Estándar	
<b>1</b> Altura de la máquina:						
Altura de la cabina	3.050 mm	10' 0"	3.050 mm	10' 0"	3.050 mm	10' 0"
Altura de FOGS	3.190 mm	10' 6"	3.190 mm	10' 6"	3.190 mm	10' 6"
Altura del pasamanos	3.050 mm	10' 0"	3.050 mm	10' 0"	3.050 mm	10' 0"
Con pluma/brazo/cucharón instalado	3.400 mm	11' 2"	3.450 mm	11' 4"	3.520 mm	11' 7"
Con pluma/brazo instalado	3.380 mm	11' 1"	3.380 mm	11' 1"	3.430 mm	11' 3"
Con pluma instalada	3.050 mm	10' 0"	3.050 mm	10' 0"	3.050 mm	10' 0"
<b>2</b> Longitud de la máquina:						
Con pluma/brazo/cucharón instalado	10.420 mm	34' 2"	10.420 mm	34' 2"	9.870 mm	32' 5"
Con pluma/brazo instalado	10.420 mm	34' 2"	10.420 mm	34' 2"	9.850 mm	32' 4"
Con pluma instalada	9.230 mm	30' 3"	9.230 mm	30' 3"	8.600 mm	28' 3"
<b>3</b> Ancho del bastidor superior	2.940 mm	9' 8"	2.940 mm	9' 8"	2.940 mm	9' 8"
<b>4</b> Radio de giro de la cola	3.130 mm	10' 3"	3.130 mm	10' 3"	3.130 mm	10' 3"
<b>5</b> Espacio libre del contrapeso	1.110 mm	3' 8"	1.110 mm	3' 8"	1.110 mm	3' 8"
<b>6</b> Espacio libre sobre el suelo	490 mm	1' 7"	490 mm	1' 7"	490 mm	1' 7"
<b>7</b> Longitud hasta el centro de los rodillos	3.490 mm	11' 5"	3.490 mm	11' 5"	3.490 mm	11' 5"
<b>8</b> Longitud de la cadena	4.350 mm	14' 4"	4.350 mm	14' 4"	4.350 mm	14' 4"
<b>9</b> Entrevía de cadena	2.390 mm	7' 10"	2.390 mm	7' 10"	2.390 mm	7' 10"
<b>10</b> Ancho del tren de rodaje:						
Zapatas de 600 mm (24")	2.990 mm	9' 10"	2.990 mm	9' 10"	2.990 mm	9' 10"
Zapatas de 700 mm (28")	3.090 mm	10' 2"	3.090 mm	10' 2"	3.090 mm	10' 2"
Zapatas de 800 mm (31")	3.190 mm	10' 6"	3.190 mm	10' 6"	3.190 mm	10' 6"
Tipo de cucharón	HD		HD		HD	
Capacidad del cucharón	1,60 m <sup>3</sup>	2,09 yd <sup>3</sup>	1,60 m <sup>3</sup>	2,09 yd <sup>3</sup>	2,12 m <sup>3</sup>	2,77 yd <sup>3</sup>
Radio de plegado del cucharón	1.662 mm	5' 5"	1.662 mm	5' 5"	1.796 mm	5' 11"

# Especificaciones de la Excavadora Hidráulica 330 GC

## Dimensiones

Todas las dimensiones son aproximadas y pueden variar según la selección del cucharón.

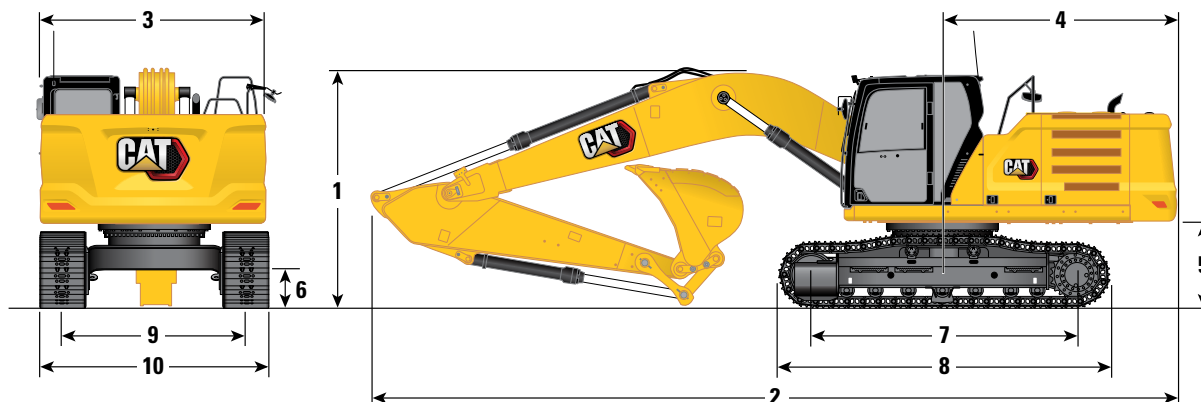

### Opciones de pluma

Pluma de alcance de 6,15 m (20' 2")

Pluma para excavación de gran volumen de 5,55 m (18' 2")

### Opciones de brazos

Brazo de alcance

Brazo para Excavación de Gran Volumen M2.5DB (8' 2")

R3.2CB2 (10' 6")

R2.65CB2 (8' 8")

M2.5DB (8' 2")

### Tren de rodaje

Largo

Largo

Largo

#### 1 Altura de la máquina:

Altura de la cabina	3.050 mm	10' 0"	3.050 mm	10' 0"	3.050 mm	10' 0"
Altura de FOGS	3.190 mm	10' 6"	3.190 mm	10' 6"	3.190 mm	10' 6"
Altura del pasamanos	3.050 mm	10' 0"	3.050 mm	10' 0"	3.050 mm	10' 0"
Con pluma/brazo/cucharón instalado	3.400 mm	11' 2"	3.450 mm	11' 4"	3.520 mm	11' 7"
Con pluma/brazo instalado	3.380 mm	11' 1"	3.380 mm	11' 1"	3.430 mm	11' 3"
Con pluma instalada	3.050 mm	10' 0"	3.050 mm	10' 0"	3.050 mm	10' 0"

#### 2 Longitud de la máquina:

Con pluma/brazo/cucharón instalado	10.420 mm	34' 2"	10.420 mm	34' 2"	9.870 mm	32' 5"
Con pluma/brazo instalado	10.420 mm	34' 2"	10.420 mm	34' 2"	9.850 mm	32' 4"
Con pluma instalada	9.230 mm	30' 3"	9.230 mm	30' 3"	8.600 mm	28' 3"

#### 3 Ancho del bastidor superior sin pasarelas

	2.940 mm	9' 8"	2.940 mm	9' 8"	2.940 mm	9' 8"
--	----------	-------	----------	-------	----------	-------

#### 4 Radio de giro de la cola

	3.130 mm	10' 3"	3.130 mm	10' 3"	3.130 mm	10' 3"
--	----------	--------	----------	--------	----------	--------

#### 5 Espacio libre del contrapeso

	1.110 mm	3' 8"	1.110 mm	3' 8"	1.110 mm	3' 8"
--	----------	-------	----------	-------	----------	-------

#### 6 Espacio libre sobre el suelo

	490 mm	1' 7"	490 mm	1' 7"	490 mm	1' 7"
--	--------	-------	--------	-------	--------	-------

#### 7 Longitud hasta el centro de los rodillos

	3.990 mm	13' 1"	3.990 mm	13' 1"	3.990 mm	13' 1"
--	----------	--------	----------	--------	----------	--------

#### 8 Longitud de la cadena

	4.850 mm	15' 11"	4.850 mm	15' 11"	4.850 mm	15' 11"
--	----------	---------	----------	---------	----------	---------

#### 9 Entrevía de cadena

	2.590 mm	8' 6"	2.590 mm	8' 6"	2.590 mm	8' 6"
--	----------	-------	----------	-------	----------	-------

#### 10 Ancho del tren de rodaje:

Zapatas de 600 mm (24")	3.190 mm	10' 6"	3.190 mm	10' 6"	3.190 mm	10' 6"
Zapatas de 700 mm (28")	3.290 mm	10' 10"	3.290 mm	10' 10"	3.290 mm	10' 10"
Zapatas de 800 mm (31")	3.390 mm	11' 1"	3.390 mm	11' 1"	3.390 mm	11' 1"

#### Tipo de cucharón

GD

GD

HD

Capacidad del cucharón	1,76 m <sup>3</sup>	2,30 yd <sup>3</sup>	1,76 m <sup>3</sup>	2,30 yd <sup>3</sup>	2,12 m <sup>3</sup>	2,77 yd <sup>3</sup>
Radio de plegado del cucharón	1.658 mm	5' 5"	1.658 mm	5' 5"	1.796 mm	5' 11"

# Especificaciones de la Excavadora Hidráulica 330 GC

## Gamas de trabajo y fuerzas

Todas las dimensiones son aproximadas y pueden variar según la selección del cucharón.

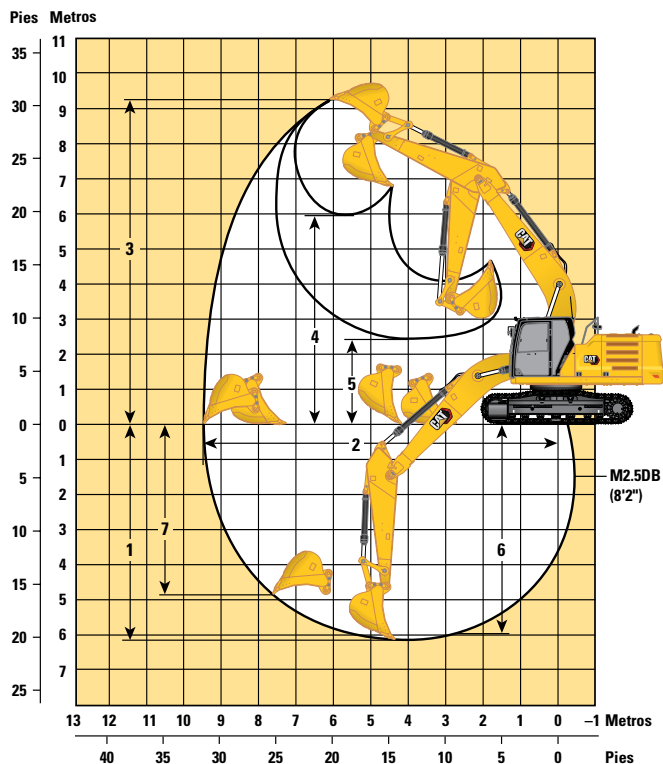
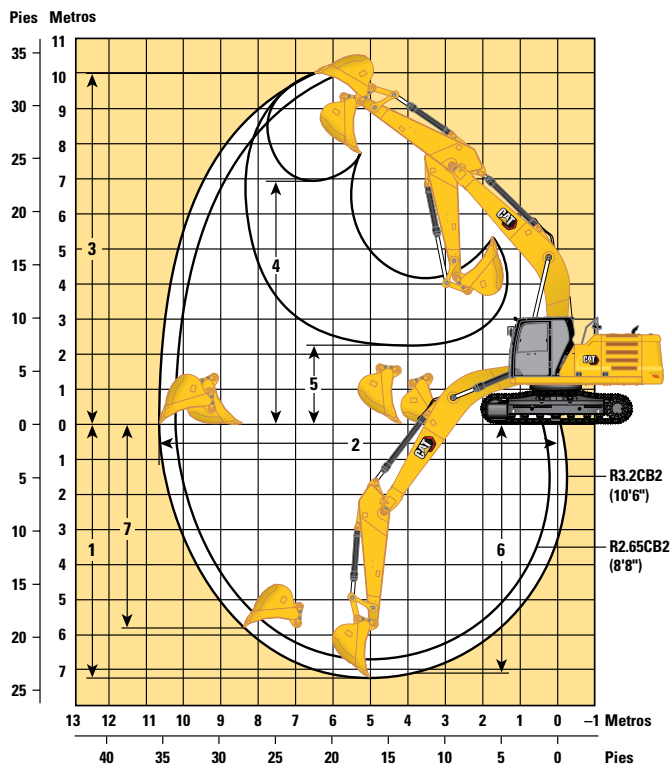

### Opciones de pluma

Pluma de alcance de 6,15 m (20' 2")

Pluma para excavación de gran volumen de 5,55 m (18' 2")

### Opciones de brazos

Brazo de alcance

Brazo para Excavación de Gran Volumen M2.5DB (8' 2")

Tren de rodaje	R3.2CB2 (10' 6")		R2.65CB2 (8' 8")		M2.5DB (8' 2")	
	Estándar		Estándar		Estándar	
1 Profundidad máxima de excavación	7.260 mm	23' 10"	6.710 mm	22' 0"	6.150 mm	20' 2"
2 Alcance máximo en la línea a nivel del suelo	10 690 mm	35' 1"	10.210 mm	33' 6"	9.480 mm	31' 1"
3 Altura máxima de corte	9.980 mm	32' 9"	9.880 mm	32' 5"	9.250 mm	30' 4"
4 Altura máxima de carga	6.930 mm	22'9"	6.790 mm	22' 3"	5.950 mm	19' 6"
5 Altura mínima de carga	2.280 mm	7' 6"	2.830 mm	9' 3"	2.420 mm	7' 11"
6 Profundidad máxima de corte con fondo plano de 2.440 mm (8')	7.100 mm	23' 4"	6.530 mm	21' 5"	5.960 mm	19' 7"
7 Profundidad máxima de excavación vertical	5.800 mm	19' 0"	5.510 mm	18' 1"	4.860 mm	15' 11"
Fuerza de excavación del cucharón (ISO)	179 kN	40.240 lbf	179 kN	40.240 lbf	211 kN	47.430 lbf
Fuerza de excavación del brazo (ISO)	126 kN	28.330 lbf	145 kN	32.600 lbf	153 kN	34.400 lbf
Tipo de cucharón	HD		HD		HD	
Capacidad del cucharón	1,60 m <sup>3</sup>	2,09 yd <sup>3</sup>	1,60 m <sup>3</sup>	2,09 yd <sup>3</sup>	2,15 m <sup>3</sup>	2,81 yd <sup>3</sup>
Radio de plegado del cucharón	1.662 mm	5' 5"	1.662 mm	5' 5"	1.796 mm	5' 11"

# Especificaciones de la Excavadora Hidráulica 330 GC

## Gamas de trabajo y fuerzas

Todas las dimensiones son aproximadas y pueden variar según la selección del cucharón.

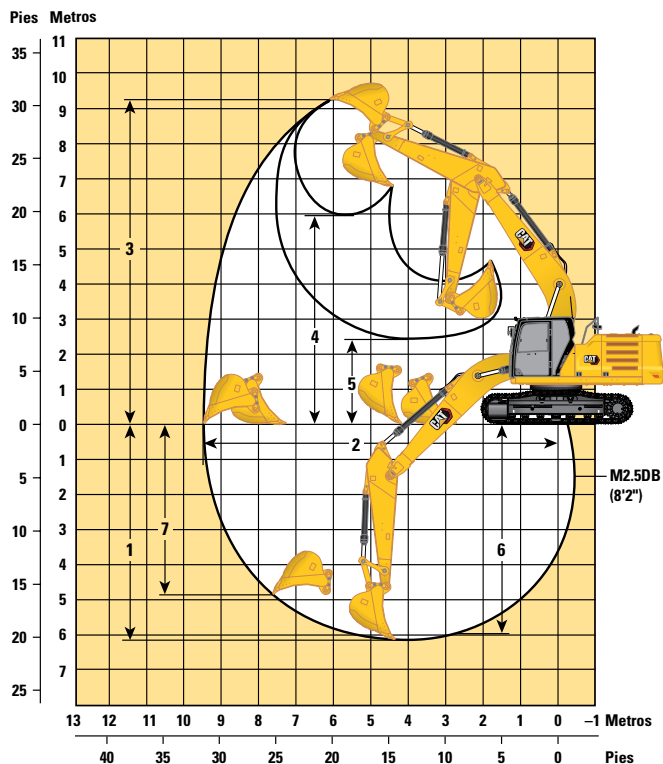
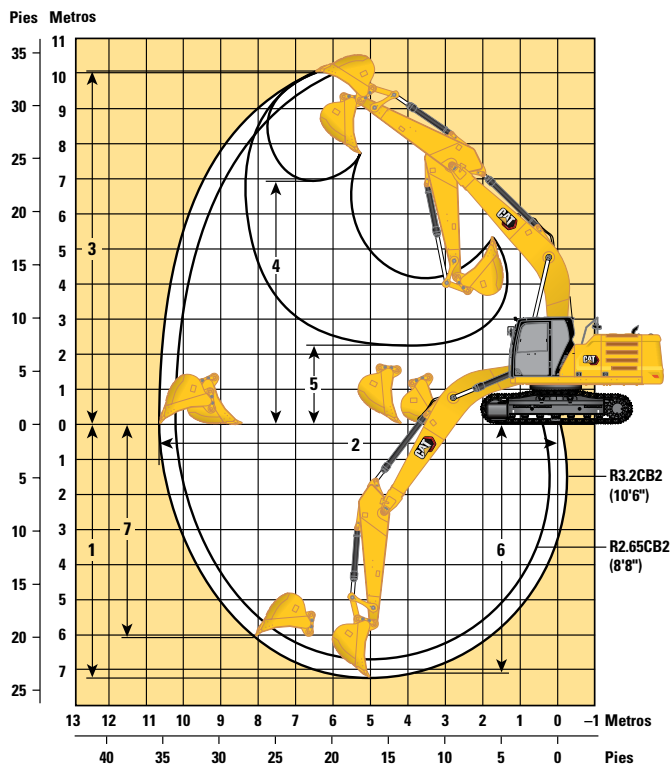

### Opciones de pluma

Pluma de alcance de 6,15 m (20' 2")

Pluma para excavación de gran volumen de 5,55 m (18' 2")

### Opciones de brazos

Brazo de alcance

Brazo para Excavación de Gran Volumen M2.5DB (8' 2")

Tren de rodaje	R3.2CB2 (10' 6")		R2.65CB2 (8' 8")		Brazo para Excavación de Gran Volumen M2.5DB (8' 2")	
	Largo		Largo		Largo	
1 Profundidad máxima de excavación	7.240 mm	23' 9"	6.710 mm	22' 0"	6.150 mm	20' 2"
2 Alcance máximo en la línea a nivel del suelo	10.680 mm	35' 0"	10.210 mm	33' 6"	9.480 mm	31' 1"
3 Altura máxima de corte	10.020 mm	32' 10"	9.910 mm	32' 6"	9.250 mm	30' 4"
4 Altura máxima de carga	6.940 mm	22' 9"	6.790 mm	22' 3"	5.950 mm	19' 6"
5 Altura mínima de carga	2.280 mm	7' 6"	2.830 mm	9' 3"	2.420 mm	7' 11"
6 Profundidad máxima de corte con fondo plano de 2.440 mm (8')	7.100 mm	23' 4"	6.530 mm	21' 5"	5.960 mm	19' 7"
7 Profundidad máxima de excavación vertical	6.030 mm	19' 9"	5.720 mm	18' 9"	4.860 mm	15' 11"
Fuerza de excavación del cucharón (ISO)	179 kN	40.240 lbf	179 kN	40.240 lbf	211 kN	47.430 lbf
Fuerza de excavación del brazo (ISO)	126 kN	28.330 lbf	145 kN	32.600 lbf	153 kN	34.400 lbf
Tipo de cucharón	GD		GD		HD	
Capacidad del cucharón	1,76 m <sup>3</sup>	2,30 yd <sup>3</sup>	1,76 m <sup>3</sup>	2,30 yd <sup>3</sup>	2,12 m <sup>3</sup>	2,77 yd <sup>3</sup>
Radio de plegado del cucharón	1.658 mm	5' 5"	1.658 mm	5' 5"	1.796 mm	5' 11"

# Especificaciones de la Excavadora Hidráulica 330 GC

## Capacidades levant. pluma de alcance - Contrapeso: 5.800 kg (12.790 lb), s/cucharón



Diagrama de la herramienta	1.500 mm/60"		3.000 mm/120"		4.500 mm/180"		6.000 mm/240"		7.500 mm/300"		9.000 mm/360"		Diagrama de la herramienta		mm pulg	
7.500 mm 300" kg lb														*5.150 *11.350	*5.150 *11.350	7.270 290
6.000 mm 240" kg lb									*7.200 *15.300	5.300 11.350				*4.900 *10.750	4.500 10.050	8.230 330
4.500 mm 180 in kg lb							*8.400 *18.250	7.250 15.600	7.300 15.700	5.150 11.100				*4.850 *10.650	3.950 8.800	8.830 350
3.000 mm 120" kg lb					*12.950 *27.850	10.450 22.500	*9.800 *21.250	6.900 14.850	7.100 15.300	5.000 10.750	5.400 3.800			*5.000 *10.950	3.700 8.100	9.140 360
1.500 mm 60" kg lb					15.000 32.250	9.750 21.000	9.600 20.700	6.550 14.100	6.950 14.900	4.800 10.350	5.300 11.400	3.700 7.950		5.150 11.350	3.600 7.900	9.190 370
0 mm 0" kg lb					14.600 31.350	9.400 20.250	9.350 20.100	6.300 13.600	6.800 14.600	4.650 10.050				5.250 11.550	3.650 8.000	8.990 360
-1.500 mm -60" kg lb	*6.350 *14.200	*6.350 *14.200	*10.000 *22.700	*10.000 *22.700	14.500 31.100	9.350 20.050	9.250 19.850	6.200 13.400	6.700 14.450	4.600 9.900			5.650 12.450	3.900 8.600	8.530 340	
-3.000 mm -120" kg lb	*11.450 *25.650	*11.450 *25.650	*16.150 *36.750	*16.150 *36.750	14.600 31.250	9.400 20.200	9.250 19.900	6.250 13.400	6.750 14.550	4.650 10.050			6.500 14.350	4.450 9.900	7.740 310	
-4.500 mm -180" kg lb			*18.050 *38.850	*18.050 *38.850	*13.250 *28.450	9.600 20.700	9.450 20.350	6.400 13.800					8.400 18.850	5.750 12.900	6.520 260	

## Capacidades levant. pluma de alcance - Contrapeso: 5.800 kg (12.790 lb), s/cucharón



Diagrama de la herramienta	1.500 mm/60"		3.000 mm/120"		4.500 mm/180"		6.000 mm/240"		7.500 mm/300"		9.000 mm/360"		Diagrama de la herramienta		mm pulg	
7.500 mm 300" kg lb														*5.150 *11.350	*5.150 *11.350	7.270 290
6.000 mm 240" kg lb									*7.200 *15.300	5.200 11.100				*4.900 *10.750	4.450 9.850	8.230 330
4.500 mm 180 in kg lb							*8.400 *18.250	7.100 15.350	7.150 15.400	5.050 10.900				*4.850 *10.650	3.900 8.600	8.830 350
3.000 mm 120" kg lb					*12.950 *27.850	10.250 22.050	9.800 21.050	6.750 14.550	7.000 15.000	4.900 10.500	5.300 3.700			*5.000 *10.950	3.600 7.950	9.140 360
1.500 mm 60" kg lb					14.700 31.550	9.550 20.600	9.400 20.250	6.400 13.850	6.800 14.600	4.700 10.100	5.200 11.150	3.600 7.750		5.050 11.100	3.500 7.700	9.190 370
0 mm 0" kg lb					14.300 30.700	9.200 19.850	9.150 19.700	6.200 13.300	6.650 14.250	4.550 9.850				5.150 11.300	3.550 7.850	8.990 360
-1.500 mm -60" kg lb	*6.350 *14.200	*6.350 *14.200	*10.000 *22.700	*10.000 *22.700	14.200 30.450	9.150 19.650	9.050 19.450	6.100 13.100	6.550 14.150	4.500 9.700			5.500 12.150	3.800 8.400	8.530 340	
-3.000 mm -120" kg lb	*11.450 *25.650	*11.450 *25.650	*16.150 *36.750	*16.150 *36.750	14.250 30.600	9.200 19.750	9.050 19.450	6.100 13.150	6.600 14.250	4.550 9.800			6.350 14.050	4.400 9.700	7.740 310	
-4.500 mm -180" kg lb			*18.050 *38.850	*18.050 *38.850	*13.250 *28.450	9.400 20.250	9.250 19.900	6.250 13.500					8.250 18.450	5.650 12.600	6.520 260	

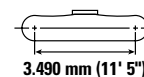
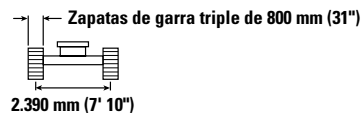
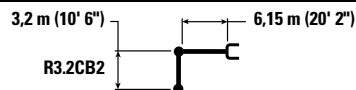

ISO 10567

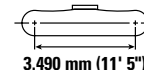
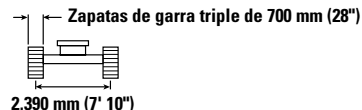
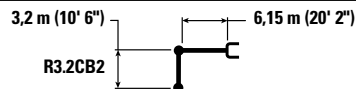

\* Indica que la carga se limita por la capacidad hidráulica de levantamiento y no por la carga límite de equilibrio. Las cargas anteriores cumplen con la norma ISO 10567:2007 de capacidad de levantamiento de excavadoras hidráulicas. No exceden el 87 % de la capacidad hidráulica de levantamiento ni el 75 % de la capacidad de carga límite de equilibrio. De las capacidades de levantamiento antes indicadas, hay que deducir el peso de todos los accesorios de levantamiento. Las capacidades de levantamiento corresponden a una máquina en una superficie de apoyo firme y uniforme. El uso de un punto de sujeción del accesorio de la herramienta para manipular o levantar objetos puede afectar el rendimiento de levantamiento de la máquina.

La capacidad de levantamiento permanece en  $\pm 5\%$  en todas las zapatas de cadena disponibles.

Consulte siempre el Manual de Operación y Mantenimiento apropiado para obtener información específica del producto.

# Especificaciones de la Excavadora Hidráulica 330 GC

## Capacidades levant. pluma de alcance - Contrapeso: 5.800 kg (12.790 lb), s/cucharón



Diagrama de la pala	1.500 mm/60"		3.000 mm/120"		4.500 mm/180"		6.000 mm/240"		7.500 mm/300"		9.000 mm/360"		Diagrama de la pala		mm pulg	
	kg lb	kg lb	kg lb	kg lb	kg lb	kg lb	kg lb	kg lb	kg lb	kg lb	kg lb	kg lb	kg lb	kg lb		
7.500 mm 300"														*5.150 *11.350	*5.150 *11.350	7.270 290
6.000 mm 240"									*7.200 *15.300	5.150 11.000				*4.900 *10.750	4.400 9.750	8.230 330
4.500 mm 180 in							*8.400 *18.250	7.050 15.200	6.900 15.250	5.000 10.800				*4.850 *10.650	3.850 8.500	8.830 350
3.000 mm 120"					*12.950 *27.850	10.150 21.850	9.700 20.850	6.700 14.450	6.900 14.850	4.850 10.400	5.250	3.650		*5.000 *10.950	3.550 7.850	9.140 360
1.500 mm 60"					14.550 31.250	9.450 20.400	9.300 20.050	6.350 13.700	6.700 14.450	4.650 10.000	5.150	3.600		5.000 10.950	3.450 7.650	9.190 370
0 mm 0"					14.150 30.400	9.150 19.650	9.050 19.500	6.150 13.200	6.550 14.100	4.500 9.750				5.100 11.200	3.550 7.750	8.990 360
-1.500 mm -60"	kg lb	*6.350 *14.200	*6.350 *14.200	*10.000 *22.700	14.050 30.150	9.050 19.450	8.950 19.250	6.000 12.950	6.500 14.000	4.450 9.600				5.450 12.050	3.800 8.300	8.530 340
-3.000 mm -120"	kg lb	*11.450 *25.650	*11.450 *25.650	*16.150 *36.750	14.150 30.300	9.100 19.600	8.950 19.250	6.050 13.000	6.550 14.100	4.500 9.700				6.300 13.900	4.350 9.600	7.740 310
-4.500 mm -180"	kg lb			*18.050 *38.850	*18.050 *38.850	*13.250 *28.450	9.300 20.050	9.150 19.700	6.200 13.400					8.150 18.250	5.600 12.500	6.520 260

## Capacidades levant. pluma de alcance - Contrapeso: 5.800 kg (12.790 lb), s/cucharón



Diagrama de la pala	3.000 mm/120"		4.500 mm/180"		6.000 mm/240"		7.500 mm/300"		Diagrama de la pala		mm pulg	
	kg lb	kg lb	kg lb	kg lb	kg lb	kg lb	kg lb	kg lb	kg lb	kg lb		
7.500 mm 300"						*17.450	16.150			*6.700 *14.900	6.300 14.250	6.670 260
6.000 mm 240"						*8.150 *17.750	7.450 16.000	7.350 *14.350	5.200 11.150	*6.300 *13.950	5.000 11.100	7.700 300
4.500 mm 180 in				*11.200 *24.000	11.000 23.750	*9.100 *19.750	7.150 15.450	7.250 15.600	5.150 11.000	6.150 13.600	4.350 9.550	8.340 330
3.000 mm 120"				*14.100 *30.300	10.200 22.050	9.900 21.300	6.850 14.700	7.100 15.250	4.950 10.700	5.700 12.600	4.000 8.800	8.660 340
1.500 mm 60"				14.900 31.950	9.650 20.800	9.600 20.600	6.550 14.050	6.950 14.900	4.800 10.350	5.600 12.300	3.900 8.550	8.720 350
0 mm 0"				14.650 31.400	9.450 20.300	9.350 20.150	6.350 13.650	6.800 14.650	4.700 10.150	5.750 12.600	4.000 8.750	8.510 340
-1.500 mm -60"	kg lb	*9.750 *22.250	*9.750 *22.250	14.600 31.350	9.450 20.250	9.300 20.000	6.300 13.550	6.800 14.600	4.700 10.100	6.200 13.700	4.300 9.500	8.020 320
-3.000 mm -120"	kg lb	*18.300 *41.700	*18.300 *39.900	14.750 31.650	9.550 20.500	9.350 20.150	6.350 13.650			7.300 16.200	5.050 11.200	7.180 290
-4.500 mm -180"	kg lb	*15.700	*15.700	*11.900 *25.400	9.800 21.150					*8.650 *19.000	6.850 15.450	5.830 230

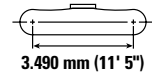
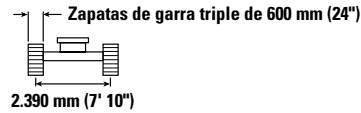
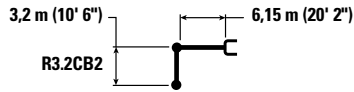

ISO 10567

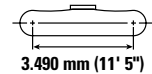
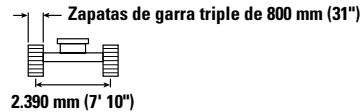
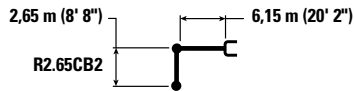

\* Indica que la carga se limita por la capacidad hidráulica de levantamiento y no por la carga límite de equilibrio. Las cargas anteriores cumplen con la norma ISO 10567:2007 de capacidad de levantamiento de excavadoras hidráulicas. No exceden el 87 % de la capacidad hidráulica de levantamiento ni el 75 % de la capacidad de carga límite de equilibrio. De las capacidades de levantamiento antes indicadas, hay que deducir el peso de todos los accesorios de levantamiento. Las capacidades de levantamiento corresponden a una máquina en una superficie de apoyo firme y uniforme. El uso de un punto de sujeción del accesorio de la herramienta para manipular o levantar objetos puede afectar el rendimiento de levantamiento de la máquina.









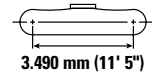
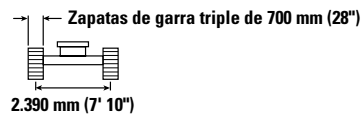
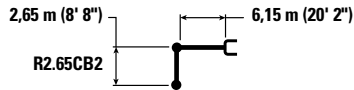

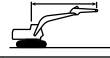
La capacidad de levantamiento permanece en  $\pm 5\%$  en todas las zapatas de cadena disponibles.

Consulte siempre el Manual de Operación y Mantenimiento apropiado para obtener información específica del producto.

# Especificaciones de la Excavadora Hidráulica 330 GC









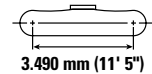
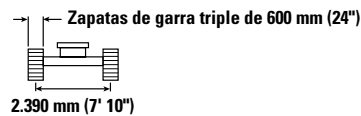
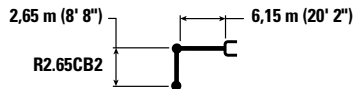

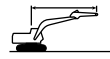
## Capacidades levant. pluma de alcance - Contrapeso: 5.800 kg (12.790 lb), s/cucharón



		3.000 mm/120"		4.500 mm/180"		6.000 mm/240"		7.500 mm/300"				mm pulg
												
7.500 mm 300"	kg lb					<b>*17.450</b>	<b>15.850</b>			<b>*6.700</b> <b>*14.900</b>	<b>6.200</b> <b>14.000</b>	6.670 260
6.000 mm 240"	kg lb					<b>*8.150</b> <b>*17.750</b>	<b>7.300</b> <b>15.700</b>	<b>7.200</b> <b>*14.350</b>	<b>5.100</b> <b>10.950</b>	<b>*6.300</b> <b>*13.950</b>	<b>4.900</b> <b>10.850</b>	7.700 300
4.500 mm 180 in	kg lb			<b>*11.200</b> <b>*24.000</b>	<b>10.800</b> <b>23.300</b>	<b>*9.100</b> <b>*19.750</b>	<b>7.050</b> <b>15.150</b>	<b>7.100</b> <b>15.300</b>	<b>5.000</b> <b>10.800</b>	<b>6.000</b> <b>13.300</b>	<b>4.250</b> <b>9.400</b>	8.340 330
3.000 mm 120"	kg lb			<b>*14.100</b> <b>*30.300</b>	<b>10.000</b> <b>21.650</b>	<b>9.700</b> <b>20.900</b>	<b>6.700</b> <b>14.400</b>	<b>6.950</b> <b>14.950</b>	<b>4.850</b> <b>10.450</b>	<b>5.600</b> <b>12.300</b>	<b>3.900</b> <b>8.650</b>	8.660 340
1.500 mm 60"	kg lb			<b>14.550</b> <b>31.300</b>	<b>9.450</b> <b>20.400</b>	<b>9.350</b> <b>20.150</b>	<b>6.400</b> <b>13.800</b>	<b>6.800</b> <b>14.600</b>	<b>4.700</b> <b>10.150</b>	<b>5.450</b> <b>12.000</b>	<b>3.800</b> <b>8.400</b>	8.720 350
0 mm 0"	kg lb			<b>14.300</b> <b>30.750</b>	<b>9.250</b> <b>19.900</b>	<b>9.150</b> <b>19.700</b>	<b>6.200</b> <b>13.350</b>	<b>6.650</b> <b>14.350</b>	<b>4.600</b> <b>9.900</b>	<b>5.600</b> <b>12.300</b>	<b>3.900</b> <b>8.550</b>	8.510 340
-1.500 mm -60"	kg lb	<b>*9.750</b> <b>*22.250</b>	<b>*9.750</b> <b>*22.250</b>	<b>14.300</b> <b>30.650</b>	<b>9.250</b> <b>19.850</b>	<b>9.100</b> <b>19.600</b>	<b>6.150</b> <b>13.250</b>	<b>6.650</b> <b>14.300</b>	<b>4.600</b> <b>9.850</b>	<b>6.100</b> <b>13.400</b>	<b>4.200</b> <b>9.300</b>	8.020 320
-3.000 mm -120"	kg lb	<b>*18.300</b> <b>*41.700</b>	<b>18.250</b> <b>39.100</b>	<b>14.450</b> <b>30.950</b>	<b>9.350</b> <b>20.100</b>	<b>9.150</b> <b>19.750</b>	<b>6.200</b> <b>13.400</b>			<b>7.150</b> <b>15.850</b>	<b>4.950</b> <b>10.950</b>	7.180 290
-4.500 mm -180"	kg lb	<b>*15.700</b>	<b>*15.700</b>	<b>*11.900</b> <b>*25.400</b>	<b>9.600</b> <b>20.750</b>					<b>*8.650</b> <b>*19.000</b>	<b>6.700</b> <b>15.100</b>	5.830 230

## Capacidades levant. pluma de alcance - Contrapeso: 5.800 kg (12.790 lb), s/cucharón



		3.000 mm/120"		4.500 mm/180"		6.000 mm/240"		7.500 mm/300"				mm pulg
												
7.500 mm 300"	kg lb					<b>*17.450</b>	<b>15.700</b>			<b>*6.700</b> <b>*14.900</b>	<b>6.150</b> <b>13.850</b>	6.670 260
6.000 mm 240"	kg lb					<b>*8.150</b> <b>*17.750</b>	<b>7.250</b> <b>15.550</b>	<b>7.150</b> <b>*14.350</b>	<b>5.050</b> <b>10.850</b>	<b>*6.300</b> <b>*13.950</b>	<b>4.850</b> <b>10.750</b>	7.700 300
4.500 mm 180 in	kg lb			<b>*11.200</b> <b>*24.000</b>	<b>10.700</b> <b>23.100</b>	<b>*9.100</b> <b>*19.750</b>	<b>6.950</b> <b>15.000</b>	<b>7.050</b> <b>15.150</b>	<b>5.000</b> <b>10.700</b>	<b>5.950</b> <b>13.150</b>	<b>4.200</b> <b>9.300</b>	8.340 330
3.000 mm 120"	kg lb			<b>*14.100</b> <b>*30.300</b>	<b>9.950</b> <b>21.450</b>	<b>9.600</b> <b>20.700</b>	<b>6.650</b> <b>14.300</b>	<b>6.900</b> <b>14.800</b>	<b>4.800</b> <b>10.350</b>	<b>5.550</b> <b>12.200</b>	<b>3.900</b> <b>8.550</b>	8.660 340
1.500 mm 60"	kg lb			<b>14.450</b> <b>31.000</b>	<b>9.350</b> <b>20.200</b>	<b>9.300</b> <b>19.950</b>	<b>6.350</b> <b>13.650</b>	<b>6.700</b> <b>14.450</b>	<b>4.650</b> <b>10.050</b>	<b>5.400</b> <b>11.900</b>	<b>3.750</b> <b>8.300</b>	8.720 350
0 mm 0"	kg lb			<b>14.200</b> <b>30.400</b>	<b>9.150</b> <b>19.700</b>	<b>9.100</b> <b>19.500</b>	<b>6.150</b> <b>13.250</b>	<b>6.600</b> <b>14.200</b>	<b>4.550</b> <b>9.800</b>	<b>5.550</b> <b>12.200</b>	<b>3.850</b> <b>8.450</b>	8.510 340
-1.500 mm -60"	kg lb	<b>*9.750</b> <b>*22.250</b>	<b>*9.750</b> <b>*22.250</b>	<b>14.150</b> <b>30.350</b>	<b>9.150</b> <b>19.650</b>	<b>9.000</b> <b>19.400</b>	<b>6.100</b> <b>13.100</b>	<b>6.550</b> <b>14.150</b>	<b>4.550</b> <b>9.750</b>	<b>6.000</b> <b>13.250</b>	<b>4.150</b> <b>9.200</b>	8.020 320
-3.000 mm -120"	kg lb	<b>*18.300</b> <b>*41.700</b>	<b>18.100</b> <b>38.750</b>	<b>14.300</b> <b>30.650</b>	<b>9.250</b> <b>19.900</b>	<b>9.100</b> <b>19.550</b>	<b>6.150</b> <b>13.250</b>			<b>7.100</b> <b>15.700</b>	<b>4.900</b> <b>10.850</b>	7.180 290
-4.500 mm -180"	kg lb	<b>*15.700</b>	<b>*15.700</b>	<b>*11.900</b> <b>*25.400</b>	<b>9.550</b> <b>20.550</b>					<b>*8.650</b> <b>*19.000</b>	<b>6.650</b> <b>14.950</b>	5.830 230



ISO 10567



\* Indica que la carga se limita por la capacidad hidráulica de levantamiento y no por la carga límite de equilibrio. Las cargas anteriores cumplen con la norma ISO 10567:2007 de capacidad de levantamiento de excavadoras hidráulicas. No exceden el 87 % de la capacidad hidráulica de levantamiento ni el 75 % de la capacidad de carga límite de equilibrio. De las capacidades de levantamiento antes indicadas, hay que deducir el peso de todos los accesorios de levantamiento. Las capacidades de levantamiento corresponden a una máquina en una superficie de apoyo firme y uniforme. El uso de un punto de sujeción del accesorio de la herramienta para manipular o levantar objetos puede afectar el rendimiento de levantamiento de la máquina.

La capacidad de levantamiento permanece en ±5 % en todas las zapatas de cadena disponibles.

Consulte siempre el Manual de Operación y Mantenimiento apropiado para obtener información específica del producto.



# Especificaciones de la Excavadora Hidráulica 330 GC

## Capacidades levant. pluma excavación de gran volumen - Contrapeso: 5.800 kg (12.790 lb), s/cucharón

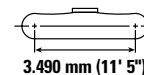
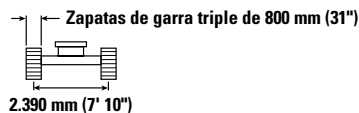
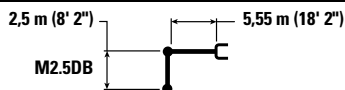

	3.000 mm/120"		4.500 mm/180"		6.000 mm/240"		7.500 mm/300"				mm pulg	
7.500 mm 300"	kg lb									*7.900 *17.550	*7.900 *17.550	5.500 220
6.000 mm 240"	kg lb				*8.750 *19.250	7.300 15.650				*7.350 *16.200	6.050 13.500	6.720 270
4.500 mm 180 in	kg lb			*11.150 *24.000	11.050 23.800	*9.450 *20.500	7.050 15.200			7.200 15.950	5.050 11.150	7.440 300
3.000 mm 120"	kg lb			*13.800 *29.700	10.300 22.150	9.850 21.200	6.750 14.550	7.000 15.000	4.850 10.400	6.550 14.450	4.550 10.000	7.810 310
1.500 mm 60"	kg lb			14.950 32.050	9.650 20.800	9.500 20.450	6.450 13.900	6.850 14.700	4.700 10.100	6.350 14.000	4.400 9.650	7.870 310
0 mm 0"	kg lb			14.600 31.300	9.400 20.200	9.300 20.000	6.250 13.450	6.750 14.500	4.600 9.950	6.600 14.450	4.500 9.900	7.640 300
-1.500 mm -60"	kg lb	*16.300 *37.150	*16.300 *37.150	14.550 31.200	9.350 20.100	9.250 19.900	6.200 13.350			7.300 16.150	5.000 11.000	7.080 280
-3.000 mm -120"	kg lb	*19.200 *41.500	18.550 39.700	*14.100 *30.350	9.500 20.400	9.400	6.350			9.150 20.400	6.200 13.800	6.110 240

## Capacidades levant. pluma excavación de gran volumen - Contrapeso: 5.800 kg (12.790 lb), s/cucharón

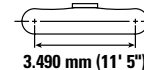
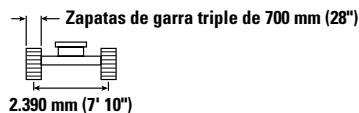
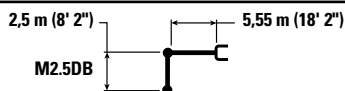

	3.000 mm/120"		4.500 mm/180"		6.000 mm/240"		7.500 mm/300"				mm pulg	
7.500 mm 300"	kg lb									*7.900 *17.550	*7.900 *17.550	5.500 220
6.000 mm 240"	kg lb					*8.750 *19.250	7.150 15.350			*7.350 *16.200	5.900 13.250	6.720 270
4.500 mm 180 in	kg lb			*11.150 *24.000	10.850 23.350	*9.450 *20.500	6.950 14.900			7.050 15.650	4.900 10.900	7.440 300
3.000 mm 120"	kg lb			*13.800 *29.700	10.100 21.750	9.650 20.750	6.600 14.250	6.850 14.650	4.750 10.150	6.400 14.150	4.450 9.800	7.810 310
1.500 mm 60"	kg lb			14.650 31.400	9.450 20.400	9.300 20.050	6.300 13.600	6.700 14.350	4.600 9.900	6.250 13.700	4.300 9.450	7.870 310
0 mm 0"	kg lb			14.300 30.650	9.200 19.750	9.100 19.600	6.100 13.200	6.600 14.200	4.500 9.700	6.450 14.150	4.400 9.700	7.640 300
-1.500 mm -60"	kg lb	*16.300 *37.150	*16.300 *37.150	14.250 30.550	9.150 19.650	9.050 19.450	6.050 13.050			7.150 15.800	4.900 10.750	7.080 280
-3.000 mm -120"	kg lb	*19.200 *41.500	18.200 38.950	*14.100 *30.350	9.300 20.000	9.200	6.200			9.000 19.950	6.050 13.500	6.110 240



ISO 10567



\* Indica que la carga se limita por la capacidad hidráulica de levantamiento y no por la carga límite de equilibrio. Las cargas anteriores cumplen con la norma ISO 10567:2007 de capacidad de levantamiento de excavadoras hidráulicas. No exceden el 87 % de la capacidad hidráulica de levantamiento ni el 75 % de la capacidad de carga límite de equilibrio. De las capacidades de levantamiento antes indicadas, hay que deducir el peso de todos los accesorios de levantamiento. Las capacidades de levantamiento corresponden a una máquina en una superficie de apoyo firme y uniforme. El uso de un punto de sujeción del accesorio de la herramienta para manipular o levantar objetos puede afectar el rendimiento de levantamiento de la máquina.

La capacidad de levantamiento permanece en  $\pm 5\%$  en todas las zapatas de cadena disponibles.

Consulte siempre el Manual de Operación y Mantenimiento apropiado para obtener información específica del producto.

# Especificaciones de la Excavadora Hidráulica 330 GC

## Capacidades levant. pluma excavación de gran volumen - Contrapeso: 5.800 kg (12.790 lb), s/cucharón



Diagrama	Unidad	3.000 mm/120"		4.500 mm/180"		6.000 mm/240"		7.500 mm/300"		Diagrama		mm pulg
		Diagrama	Diagrama	Diagrama	Diagrama	Diagrama	Diagrama	Diagrama	Diagrama	Diagrama	Diagrama	
7.500 mm 300"	kg lb									*7.900 *17.550	*7.900 *17.550	5.500 220
6.000 mm 240"	kg lb					*8.750 *19.250	7.100 15.200			*7.350 *16.200	5.850 13.100	6.720 270
4.500 mm 180 in	kg lb			*11.150 *24.000	10.750 23.150	*9.450 *20.500	6.900 14.800			7.000 15.450	4.900 10.800	7.440 300
3.000 mm 120"	kg lb			*13.800 *29.700	10.000 21.550	9.550 20.550	6.550 14.100	6.750 14.500	4.700 10.050	6.350 14.000	4.400 9.700	7.810 310
1.500 mm 60"	kg lb			14.500 31.100	9.400 20.200	9.250 19.850	6.250 13.450	6.600 14.200	4.550 9.800	6.150 13.550	4.250 9.350	7.870 310
0 mm 0"	kg lb			14.150 30.350	9.100 19.550	9.000 19.400	6.050 13.050	6.500 14.050	4.450 9.600	6.350 14.000	4.350 9.600	7.640 300
-1.500 mm -60"	kg lb	*16.300 *37.150	*16.300 *37.150	14.100 30.250	9.050 19.450	8.950 19.250	6.000 12.950			7.100 15.600	4.850 10.650	7.080 280
-3.000 mm -120"	kg lb	*19.200 *41.500	18.000 38.550	*14.100 *30.350	9.200 19.800	9.100	6.150			8.900 19.750	6.000 13.350	6.110 240

## Capacidades levant. pluma de alcance - Contrapeso: 6.700 kg (14.770 lb), s/cucharón



Diagrama	Unidad	1.500 mm/60"		3.000 mm/120"		4.500 mm/180"		6.000 mm/240"		7.500 mm/300"		9.000 mm/360"		Diagrama		mm pulg
		Diagrama	Diagrama	Diagrama	Diagrama	Diagrama	Diagrama	Diagrama	Diagrama	Diagrama	Diagrama	Diagrama	Diagrama	Diagrama	Diagrama	
7.500 mm 300"	kg lb													*5.150 *11.350	*5.150 *11.350	7.270 290
6.000 mm 240"	kg lb									*7.200 *15.300	5.700 12.300			*4.900 *10.750	*4.900 *10.750	8.230 330
4.500 mm 180 in	kg lb							*8.400 *18.250	7.850 16.850	*7.600 *16.600	5.600 12.050			*4.850 *10.650	4.350 9.550	8.830 350
3.000 mm 120"	kg lb					*12.950 *27.850	11.250 24.300	*9.800 *21.250	7.450 16.100	7.650 16.450	5.400 11.650	5.800 12.300	4.150	*5.000 *10.950	4.050 8.900	9.140 360
1.500 mm 60"	kg lb					*15.450 *33.350	10.600 22.850	10.300 22.200	7.150 15.350	7.450 16.050	5.250 11.300	5.750 12.300	4.050 8.700	*5.300 *11.650	3.950 8.650	9.190 370
0 mm 0"	kg lb					15.700 33.700	10.250 22.100	10.050 21.650	6.900 14.850	7.300 15.750	5.100 11.000			5.700 12.500	4.000 8.800	8.990 360
-1.500 mm -60"	kg lb	*6.350 *14.200	*6.350 *14.200	*10.000 *22.700	*10.000 *22.700	15.600 33.450	10.150 21.900	9.950 21.400	6.800 14.600	7.250 15.600	5.050 10.850			6.100 13.400	4.300 9.400	8.530 340
-3.000 mm -120"	kg lb	*11.450 *25.650	*11.450 *25.650	*16.150 *36.750	*16.150 *36.750	*15.600 *33.650	10.250 22.000	9.950 21.450	6.800 14.650	7.300 15.700	5.100 10.950			7.000 15.450	4.900 10.800	7.740 310
-4.500 mm -180"	kg lb			*18.050 *38.850	*18.050 *38.850	*13.250 *28.450	10.450 22.500	*9.800 *20.750	6.950 15.050					*8.600 *18.900	6.300 14.050	6.520 260

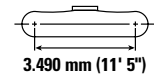
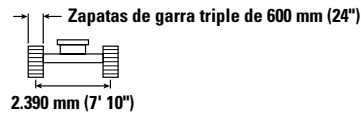
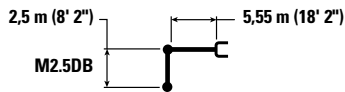

ISO 10567

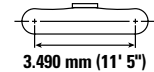
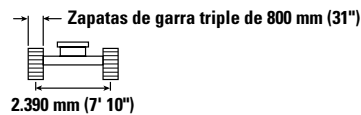
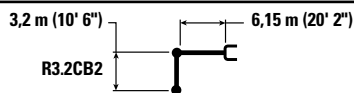

\* Indica que la carga se limita por la capacidad hidráulica de levantamiento y no por la carga límite de equilibrio. Las cargas anteriores cumplen con la norma ISO 10567:2007 de capacidad de levantamiento de excavadoras hidráulicas. No exceden el 87 % de la capacidad hidráulica de levantamiento ni el 75 % de la capacidad de carga límite de equilibrio. De las capacidades de levantamiento antes indicadas, hay que deducir el peso de todos los accesorios de levantamiento. Las capacidades de levantamiento corresponden a una máquina en una superficie de apoyo firme y uniforme. El uso de un punto de sujeción del accesorio de la herramienta para manipular o levantar objetos puede afectar el rendimiento de levantamiento de la máquina.

La capacidad de levantamiento permanece en  $\pm 5\%$  en todas las zapatas de cadena disponibles.

Consulte siempre el Manual de Operación y Mantenimiento apropiado para obtener información específica del producto.

# Especificaciones de la Excavadora Hidráulica 330 GC

## Capacidades levant. pluma de alcance - Contrapeso: 6.700 kg (14.770 lb), s/cucharón

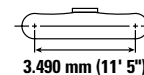
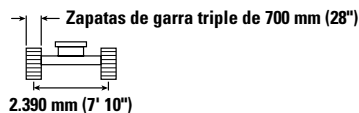
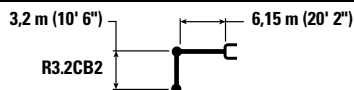

		1.500 mm/60"		3.000 mm/120"		4.500 mm/180"		6.000 mm/240"		7.500 mm/300"		9.000 mm/360"		mm pulg		
7.500 mm 300"	kg lb													*5.150 *11.350	*5.150 *11.350	7.270 290
6.000 mm 240"	kg lb								*7.200 *15.300	5.600 12.050				*4.900 *10.750	4.800 10.700	8.230 330
4.500 mm 180 in	kg lb							*8.400 *18.250	7.700 16.550	*7.600 16.550	5.500 11.800			*4.850 *10.650	4.250 9.400	8.830 350
3.000 mm 120"	kg lb					*12.950 *27.850	11.050 23.900	*9.800 *21.250	7.350 15.800	7.500 16.150	5.300 11.450	5.700 4.050		*5.000 *10.950	3.950 8.700	9.140 360
1.500 mm 60"	kg lb					*15.450 *33.350	10.400 22.400	10.100 21.750	7.000 15.050	7.300 15.700	5.150 11.050	5.600 12.050	3.950 8.550	*5.300 *11.650	3.850 8.450	9.190 370
0 mm 0"	kg lb					15.400 33.050	10.050 21.650	9.850 21.200	6.750 14.550	7.150 15.400	5.000 10.800			5.550 12.250	3.900 8.600	8.990 360
-1.500 mm -60"	kg lb	*6.350 *14.200	*6.350 *14.200	*10.000 *22.700	*10.000 *22.700	15.300 32.800	9.950 21.450	9.750 20.950	6.650 14.350	7.100 15.250	4.950 10.650			5.950 13.150	4.200 9.250	8.530 340
-3.000 mm -120"	kg lb	*11.450 *25.650	*11.450 *25.650	*16.150 *36.750	*16.150 *36.750	15.350 32.950	10.050 21.600	9.750 21.000	6.650 14.400	7.150 15.400	5.000 10.750			6.850 15.150	4.800 10.600	7.740 310
-4.500 mm -180"	kg lb			*18.050 *38.850	*18.050 *38.850	*13.250 *28.450	10.250 22.050	*9.800 *20.750	6.850 14.750					*8.600 *18.900	6.150 13.750	6.520 260

## Capacidades levant. pluma de alcance - Contrapeso: 6.700 kg (14.770 lb), s/cucharón

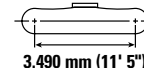
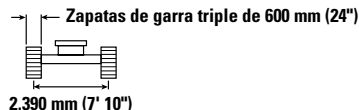
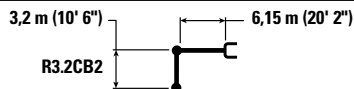

		1.500 mm/60"		3.000 mm/120"		4.500 mm/180"		6.000 mm/240"		7.500 mm/300"		9.000 mm/360"		mm pulg		
7.500 mm 300"	kg lb													*5.150 *11.350	*5.150 *11.350	7.270 290
6.000 mm 240"	kg lb								*7.200 *15.300	5.550 11.950				*4.900 *10.750	4.800 10.600	8.230 330
4.500 mm 180 in	kg lb							*8.400 *18.250	7.650 16.450	*7.600 16.400	5.450 11.700			*4.850 *10.650	4.200 9.300	8.830 350
3.000 mm 120"	kg lb					*12.950 *27.850	11.000 23.700	*9.800 *21.250	7.250 15.650	7.450 16.000	5.300 11.350	5.650 4.000		*5.000 *10.950	3.900 8.650	9.140 360
1.500 mm 60"	kg lb					*15.450 *33.350	10.300 22.200	10.050 21.550	6.950 14.950	7.250 15.550	5.100 10.950	5.550 11.950	3.950 8.450	*5.300 *11.650	3.800 8.400	9.190 370
0 mm 0"	kg lb					15.250 32.750	9.950 21.450	9.750 21.000	6.700 14.450	7.100 15.250	4.950 10.650			5.500 12.100	3.900 8.550	8.990 360
-1.500 mm -60"	kg lb	*6.350 *14.200	*6.350 *14.200	*10.000 *22.700	*10.000 *22.700	15.150 32.500	9.900 21.250	9.650 20.750	6.600 14.200	7.000 15.100	4.900 10.550			5.900 13.000	4.150 9.150	8.530 340
-3.000 mm -120"	kg lb	*11.450 *25.650	*11.450 *25.650	*16.150 *36.750	*16.150 *36.750	15.200 32.650	9.950 21.400	9.650 20.800	6.600 14.250	7.050 15.250	4.950 10.650			6.800 15.000	4.750 10.500	7.740 310
-4.500 mm -180"	kg lb			*18.050 *38.850	*18.050 *38.850	*13.250 *28.450	10.150 21.900	*9.800 *20.750	6.800 14.650					*8.600 *18.900	6.100 13.650	6.520 260



ISO 10567



\* Indica que la carga se limita por la capacidad hidráulica de levantamiento y no por la carga límite de equilibrio. Las cargas anteriores cumplen con la norma ISO 10567:2007 de capacidad de levantamiento de excavadoras hidráulicas. No exceden el 87 % de la capacidad hidráulica de levantamiento ni el 75 % de la capacidad de carga límite de equilibrio. De las capacidades de levantamiento antes indicadas, hay que deducir el peso de todos los accesorios de levantamiento. Las capacidades de levantamiento corresponden a una máquina en una superficie de apoyo firme y uniforme. El uso de un punto de sujeción del accesorio de la herramienta para manipular o levantar objetos puede afectar el rendimiento de levantamiento de la máquina.









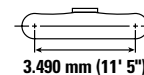
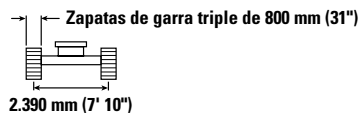
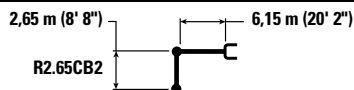

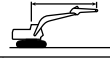
La capacidad de levantamiento permanece en ±5 % en todas las zapatas de cadena disponibles.

Consulte siempre el Manual de Operación y Mantenimiento apropiado para obtener información específica del producto.

# Especificaciones de la Excavadora Hidráulica 330 GC









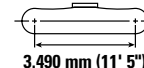
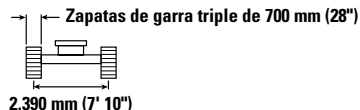
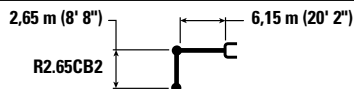

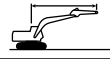
## Capacidades levant. pluma de alcance - Contrapeso: 6.700 kg (14.770 lb), s/cucharón



		3.000 mm/120"		4.500 mm/180"		6.000 mm/240"		7.500 mm/300"				mm pulg
												
7.500 mm 300"	kg lb					<b>*17.450</b> 17.400				<b>*6.700</b> <b>*14.900</b>	<b>*6.700</b> <b>*14.900</b>	6.670 260
6.000 mm 240"	kg lb					<b>*8.150</b> <b>*17.750</b>	8.000 17.250	<b>*7.650</b> <b>*14.350</b>	5.650 12.100	<b>*6.300</b> <b>*13.950</b>	5.400 12.050	7.700 300
4.500 mm 180 in	kg lb			<b>*11.200</b> <b>*24.000</b>	<b>*11.200</b> <b>*24.000</b>	<b>*9.100</b> <b>*19.750</b>	7.750 16.700	7.800 16.750	5.550 11.950	<b>*6.250</b> <b>*13.750</b>	4.700 10.450	8.340 330
3.000 mm 120"	kg lb			<b>*14.100</b> <b>*30.300</b>	11.050 23.850	<b>*10.450</b> <b>*22.600</b>	7.400 15.950	7.600 16.400	5.400 11.650	6.150 13.550	4.400 9.650	8.660 340
1.500 mm 60"	kg lb			<b>*15.600</b> <b>*34.300</b>	10.500 22.650	10.300 22.150	7.100 15.300	7.450 16.050	5.250 11.300	6.000 13.250	4.250 9.350	8.720 350
0 mm 0"	kg lb			15.750 33.750	10.300 22.150	10.100 21.700	6.900 14.900	7.350 15.800	5.150 11.100	6.150 13.600	4.350 9.600	8.510 340
-1.500 mm -60"	kg lb	<b>*9.750</b> <b>*22.250</b>	<b>*9.750</b> <b>*22.250</b>	15.700 33.700	10.250 22.100	10.000 21.550	6.850 14.750	7.300 15.750	5.100 11.050	6.700 14.750	4.700 10.400	8.020 320
-3.000 mm -120"	kg lb	<b>*18.300</b> <b>*41.700</b>	<b>*18.300</b> <b>*41.700</b>	<b>*14.950</b> <b>*32.300</b>	10.400 22.350	10.100 21.700	6.900 14.900			<b>7.850</b> <b>17.450</b>	5.500 12.200	7.180 290
-4.500 mm -180"	kg lb	<b>*15.700</b>	<b>*15.700</b>	<b>*11.900</b> <b>*25.400</b>	10.650 22.950					<b>*8.650</b> <b>*19.000</b>	7.450 16.750	5.830 230

## Capacidades levant. pluma de alcance - Contrapeso: 6.700 kg (14.770 lb), s/cucharón



		3.000 mm/120"		4.500 mm/180"		6.000 mm/240"		7.500 mm/300"				mm pulg
												
7.500 mm 300"	kg lb					<b>*17.450</b> 17.100				<b>*6.700</b> <b>*14.900</b>	6.700 <b>*14.900</b>	6.670 260
6.000 mm 240"	kg lb					<b>*8.150</b> <b>*17.750</b>	7.900 16.950	<b>*7.650</b> <b>*14.350</b>	5.550 11.850	<b>*6.300</b> <b>*13.950</b>	5.300 11.800	7.700 300
4.500 mm 180 in	kg lb			<b>*11.200</b> <b>*24.000</b>	<b>*11.200</b> <b>*24.000</b>	<b>*9.100</b> <b>*19.750</b>	7.600 16.400	7.650 16.450	5.450 11.750	<b>*6.250</b> <b>*13.750</b>	4.650 10.250	8.340 330
3.000 mm 120"	kg lb			<b>*14.100</b> <b>*30.300</b>	10.850 23.450	10.400 22.400	7.250 15.650	7.500 16.100	5.300 11.400	6.050 13.300	4.300 9.450	8.660 340
1.500 mm 60"	kg lb			<b>*15.600</b> <b>*33.650</b>	10.300 22.200	10.100 21.700	6.950 15.000	7.300 15.750	5.150 11.100	5.900 12.950	4.200 9.200	8.720 350
0 mm 0"	kg lb			15.400 33.100	10.100 21.700	9.900 21.250	6.800 14.600	7.200 15.500	5.050 10.850	6.050 13.300	4.250 9.400	8.510 340
-1.500 mm -60"	kg lb	<b>*9.750</b> <b>*22.250</b>	<b>*9.750</b> <b>*22.250</b>	15.400 33.050	10.050 21.650	9.800 21.100	6.750 14.500	7.150 15.450	5.000 10.800	6.550 14.450	4.600 10.150	8.020 320
-3.000 mm -120"	kg lb	<b>*18.300</b> <b>*41.700</b>	<b>*18.300</b> <b>*41.700</b>	<b>*14.950</b> <b>*32.300</b>	10.200 21.900	9.900 21.250	6.800 14.650			<b>7.700</b> <b>17.100</b>	5.400 11.950	7.180 290
-4.500 mm -180"	kg lb	<b>*15.700</b>	<b>*15.700</b>	<b>*11.900</b> <b>*25.400</b>	10.450 22.550					<b>*8.650</b> <b>*19.000</b>	7.300 16.450	5.830 230



ISO 10567



\* Indica que la carga se limita por la capacidad hidráulica de levantamiento y no por la carga límite de equilibrio. Las cargas anteriores cumplen con la norma ISO 10567:2007 de capacidad de levantamiento de excavadoras hidráulicas. No exceden el 87 % de la capacidad hidráulica de levantamiento ni el 75 % de la capacidad de carga límite de equilibrio. De las capacidades de levantamiento antes indicadas, hay que deducir el peso de todos los accesorios de levantamiento. Las capacidades de levantamiento corresponden a una máquina en una superficie de apoyo firme y uniforme. El uso de un punto de sujeción del accesorio de la herramienta para manipular o levantar objetos puede afectar el rendimiento de levantamiento de la máquina.









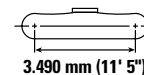
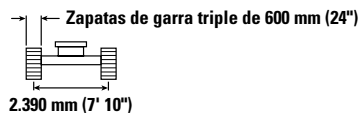
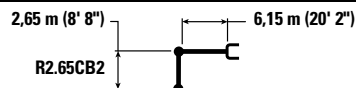

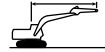
La capacidad de levantamiento permanece en  $\pm 5\%$  en todas las zapatas de cadena disponibles.

Consulte siempre el Manual de Operación y Mantenimiento apropiado para obtener información específica del producto.

# Especificaciones de la Excavadora Hidráulica 330 GC









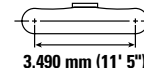
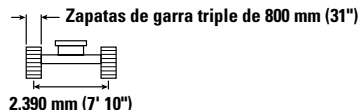
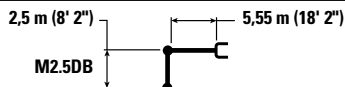

## Capacidades levant. pluma de alcance - Contrapeso: 6.700 kg (14.770 lb), s/cucharón



		3.000 mm/120"		4.500 mm/180"		6.000 mm/240"		7.500 mm/300"				mm pulg
												
7.500 mm 300"	kg lb					<b>*17.450</b>	<b>16.950</b>			<b>*6.700</b> <b>*14.900</b>	<b>6.650</b> <b>*14.900</b>	6.670 260
6.000 mm 240"	kg lb					<b>*8.150</b> <b>*17.750</b>	<b>7.800</b> <b>16.800</b>	<b>*7.650</b> <b>*14.350</b>	<b>5.500</b> <b>11.750</b>	<b>*6.300</b> <b>*13.950</b>	<b>5.250</b> <b>11.700</b>	7.700 300
4.500 mm 180 in	kg lb			<b>*11.200</b> <b>*24.000</b>	<b>*11.200</b> <b>*24.000</b>	<b>*9.100</b> <b>*19.750</b>	<b>7.550</b> <b>16.250</b>	<b>7.600</b> <b>16.300</b>	<b>5.400</b> <b>11.650</b>	<b>*6.250</b> <b>*13.750</b>	<b>4.600</b> <b>10.150</b>	8.340 330
3.000 mm 120"	kg lb			<b>*14.100</b> <b>*30.300</b>	<b>10.800</b> <b>23.250</b>	<b>10.300</b> <b>22.200</b>	<b>7.200</b> <b>15.550</b>	<b>7.400</b> <b>15.950</b>	<b>5.250</b> <b>11.300</b>	<b>5.950</b> <b>13.150</b>	<b>4.250</b> <b>9.350</b>	8.660 340
1.500 mm 60"	kg lb			<b>15.500</b> <b>33.350</b>	<b>10.200</b> <b>22.000</b>	<b>10.000</b> <b>21.500</b>	<b>6.900</b> <b>14.900</b>	<b>7.250</b> <b>15.600</b>	<b>5.100</b> <b>11.000</b>	<b>5.850</b> <b>12.850</b>	<b>4.150</b> <b>9.100</b>	8.720 350
0 mm 0"	kg lb			<b>15.300</b> <b>32.800</b>	<b>10.000</b> <b>21.500</b>	<b>9.800</b> <b>21.050</b>	<b>6.700</b> <b>14.500</b>	<b>7.100</b> <b>15.300</b>	<b>5.000</b> <b>10.750</b>	<b>6.000</b> <b>13.200</b>	<b>4.250</b> <b>9.300</b>	8.510 340
-1.500 mm -60"	kg lb	<b>*9.750</b> <b>*22.250</b>	<b>*9.750</b> <b>*22.250</b>	<b>15.250</b> <b>32.700</b>	<b>10.000</b> <b>21.500</b>	<b>9.700</b> <b>20.900</b>	<b>6.650</b> <b>14.350</b>	<b>7.100</b> <b>15.300</b>	<b>4.950</b> <b>10.700</b>	<b>6.500</b> <b>14.300</b>	<b>4.600</b> <b>10.100</b>	8.020 320
-3.000 mm -120"	kg lb	<b>*18.300</b> <b>*41.700</b>	<b>*18.300</b> <b>*41.700</b>	<b>*14.950</b> <b>*32.300</b>	<b>10.100</b> <b>21.750</b>	<b>9.800</b> <b>21.050</b>	<b>6.700</b> <b>14.500</b>			<b>7.650</b> <b>16.950</b>	<b>5.350</b> <b>11.850</b>	7.180 290
-4.500 mm -180"	kg lb	<b>*15.700</b>	<b>*15.700</b>	<b>*11.900</b> <b>*25.400</b>	<b>10.350</b> <b>22.350</b>					<b>*8.650</b> <b>*19.000</b>	<b>7.250</b> <b>16.300</b>	5.830 230

## Capacidades levant. pluma excavación de gran volumen - Contrapeso: 6.700 kg (14.770 lb), s/cucharón



		3.000 mm/120"		4.500 mm/180"		6.000 mm/240"		7.500 mm/300"				mm pulg
												
7.500 mm 300"	kg lb									<b>*7.900</b> <b>*17.550</b>	<b>*7.900</b> <b>*17.550</b>	5.500 220
6.000 mm 240"	kg lb					<b>*8.750</b> <b>*19.250</b>	<b>7.850</b> <b>16.850</b>			<b>*7.350</b> <b>*16.200</b>	<b>6.550</b> <b>14.600</b>	6.720 270
4.500 mm 180 in	kg lb			<b>*11.150</b> <b>*24.000</b>	<b>*11.150</b> <b>*24.000</b>	<b>*9.450</b> <b>*20.500</b>	<b>7.650</b> <b>16.450</b>			<b>*7.300</b> <b>*16.050</b>	<b>5.450</b> <b>12.100</b>	7.440 300
3.000 mm 120"	kg lb			<b>*13.800</b> <b>*29.700</b>	<b>11.150</b> <b>24.000</b>	<b>10.550</b> <b>22.700</b>	<b>7.350</b> <b>15.800</b>	<b>7.500</b> <b>16.150</b>	<b>5.300</b> <b>11.350</b>	<b>7.050</b> <b>15.550</b>	<b>4.950</b> <b>10.950</b>	7.810 310
1.500 mm 60"	kg lb			<b>*15.950</b> <b>*34.400</b>	<b>10.500</b> <b>22.650</b>	<b>10.250</b> <b>22.000</b>	<b>7.050</b> <b>15.150</b>	<b>7.350</b> <b>15.850</b>	<b>5.150</b> <b>11.050</b>	<b>6.850</b> <b>15.100</b>	<b>4.800</b> <b>10.550</b>	7.870 310
0 mm 0"	kg lb			<b>15.700</b> <b>33.700</b>	<b>10.200</b> <b>22.000</b>	<b>10.000</b> <b>21.550</b>	<b>6.850</b> <b>14.700</b>	<b>7.250</b> <b>15.650</b>	<b>5.050</b> <b>10.900</b>	<b>7.100</b> <b>15.600</b>	<b>4.950</b> <b>10.850</b>	7.640 300
-1.500 mm -60"	kg lb	<b>*16.300</b> <b>*37.150</b>	<b>*16.300</b> <b>*37.150</b>	<b>15.650</b> <b>33.550</b>	<b>10.200</b> <b>21.900</b>	<b>9.950</b> <b>21.400</b>	<b>6.800</b> <b>14.600</b>			<b>7.900</b> <b>17.400</b>	<b>5.450</b> <b>12.050</b>	7.080 280
-3.000 mm -120"	kg lb	<b>*19.200</b> <b>*41.500</b>	<b>*19.200</b> <b>*41.500</b>	<b>*14.100</b> <b>*30.350</b>	<b>10.350</b> <b>22.250</b>	<b>10.100</b>	<b>6.900</b>			<b>*9.850</b> <b>*21.700</b>	<b>6.750</b> <b>15.050</b>	6.110 240



ISO 10567



\* Indica que la carga se limita por la capacidad hidráulica de levantamiento y no por la carga límite de equilibrio. Las cargas anteriores cumplen con la norma ISO 10567:2007 de capacidad de levantamiento de excavadoras hidráulicas. No exceden el 87 % de la capacidad hidráulica de levantamiento ni el 75 % de la capacidad de carga límite de equilibrio. De las capacidades de levantamiento antes indicadas, hay que deducir el peso de todos los accesorios de levantamiento. Las capacidades de levantamiento corresponden a una máquina en una superficie de apoyo firme y uniforme. El uso de un punto de sujeción del accesorio de la herramienta para manipular o levantar objetos puede afectar el rendimiento de levantamiento de la máquina.

La capacidad de levantamiento permanece en  $\pm 5\%$  en todas las zapatas de cadena disponibles.

Consulte siempre el Manual de Operación y Mantenimiento apropiado para obtener información específica del producto.

# Especificaciones de la Excavadora Hidráulica 330 GC

## Capacidades levant. pluma excavación de gran volumen - Contrapeso: 6.700 kg (14.770 lb), s/cucharón

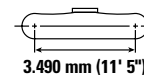
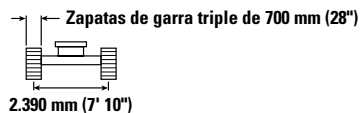
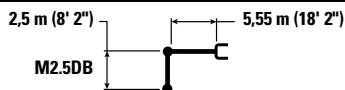

	3.000 mm/120"		4.500 mm/180"		6.000 mm/240"		7.500 mm/300"				mm pulg	
7.500 mm 300"	kg lb									*7.900 *17.550	*7.900 *17.550	5.500 220
6.000 mm 240"	kg lb				*8.750 *19.250	7.750 16.600				*7.350 *16.200	6.400 14.350	6.720 270
4.500 mm 180 in	kg lb			*11.150 *24.000	*11.150 *24.000	*9.450 *20.500	7.500 16.150			*7.300 *16.050	5.350 11.900	7.440 300
3.000 mm 120"	kg lb			*13.800 *29.700	10.950 23.550	10.350 22.300	7.200 15.500	7.350 15.800	5.150 11.100	6.900 15.250	4.850 10.750	7.810 310
1.500 mm 60"	kg lb			15.700 33.750	10.300 22.200	10.050 21.550	6.900 14.850	7.200 15.500	5.050 10.850	6.700 14.800	4.700 10.350	7.870 310
0 mm 0"	kg lb			15.400 33.000	10.050 21.550	9.800 21.100	6.700 14.400	7.100 15.300	4.950 10.650	6.950 15.300	4.850 10.650	7.640 300
-1.500 mm -60"	kg lb	*16.300 *37.150	*16.300 *37.150	15.350 32.900	10.000 21.500	9.750 21.000	6.650 14.300			7.700 17.050	5.350 11.800	7.080 280
-3.000 mm -120"	kg lb	*19.200 *41.500	*19.200 *41.500	*14.100 *30.350	10.150 21.800	9.900	6.800			9.650 21.500	6.650 14.750	6.110 240

## Capacidades levant. pluma excavación de gran volumen - Contrapeso: 6.700 kg (14.770 lb), s/cucharón

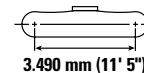
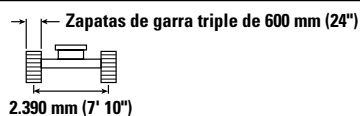
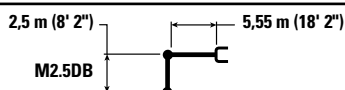

	3.000 mm/120"		4.500 mm/180"		6.000 mm/240"		7.500 mm/300"				mm pulg	
7.500 mm 300"	kg lb									*7.900 *17.550	*7.900 *17.550	5.500 220
6.000 mm 240"	kg lb					*8.750 *19.250	7.650 16.450			*7.350 *16.200	6.350 14.200	6.720 270
4.500 mm 180 in	kg lb			*11.150 *24.000	*11.150 *24.000	*9.450 *20.500	7.450 16.050			*7.300 *16.050	5.300 11.750	7.440 300
3.000 mm 120"	kg lb			*13.800 *29.700	10.850 23.350	10.250 22.100	7.150 15.350	7.300 15.650	5.150 11.000	6.850 15.100	4.800 10.650	7.810 310
1.500 mm 60"	kg lb			15.600 33.450	10.200 22.000	9.950 21.350	6.850 14.700	7.150 15.350	5.000 10.750	6.650 14.650	4.650 10.250	7.870 310
0 mm 0"	kg lb			15.250 32.700	9.950 21.400	9.700 20.900	6.650 14.300	7.050 15.150	4.900 10.550	6.900 15.150	4.800 10.550	7.640 300
-1.500 mm -60"	kg lb	*16.300 *37.150	*16.300 *37.150	15.200 32.600	9.900 21.300	9.650 20.800	6.600 14.200			7.650 16.850	5.300 11.700	7.080 280
-3.000 mm -120"	kg lb	*19.200 *41.500	*19.200 *41.500	*14.100 *30.350	10.050 21.600	9.800	6.700			9.600 21.300	6.600 14.600	6.110 240



ISO 10567



\* Indica que la carga se limita por la capacidad hidráulica de levantamiento y no por la carga límite de equilibrio. Las cargas anteriores cumplen con la norma ISO 10567:2007 de capacidad de levantamiento de excavadoras hidráulicas. No exceden el 87 % de la capacidad hidráulica de levantamiento ni el 75 % de la capacidad de carga límite de equilibrio. De las capacidades de levantamiento antes indicadas, hay que deducir el peso de todos los accesorios de levantamiento. Las capacidades de levantamiento corresponden a una máquina en una superficie de apoyo firme y uniforme. El uso de un punto de sujeción del accesorio de la herramienta para manipular o levantar objetos puede afectar el rendimiento de levantamiento de la máquina.

La capacidad de levantamiento permanece en  $\pm 5\%$  en todas las zapatas de cadena disponibles.

Consulte siempre el Manual de Operación y Mantenimiento apropiado para obtener información específica del producto.

# Especificaciones de la Excavadora Hidráulica 330 GC

## Capacidades levant. pluma de alcance - Contrapeso: 6.700 kg (14.770 lb), s/cucharón

Tren de rodaje largo



Diagrama de la pluma	1.500 mm/60"		3.000 mm/120"		4.500 mm/180"		6.000 mm/240"		7.500 mm/300"		9.000 mm/360"		Diagrama de la excavadora		mm pulg			
	kg lb	kg lb	kg lb	kg lb	kg lb	kg lb	kg lb	kg lb	kg lb	kg lb	kg lb	kg lb	kg lb	kg lb				
7.500 mm 300"														*5.150 *11.350	*5.150 *11.350	7.270 290		
6.000 mm 240"									*7.200 *15.300	6.450 13.800				*4.900 *10.750	*4.900 *10.750	8.230 330		
4.500 mm 180 in								*8.400 *18.250	*8.400 *18.250	*7.600 *16.600	6.300 13.600			*4.850 *10.650	*4.850 *10.650	8.830 350		
3.000 mm 120"								*12.950 *27.850	12.850 27.700	*9.800 *21.250	8.450 18.200	*8.300 *18.050	6.150 13.200	*5.950 *10.950	4.700 10.100	*5.000 *10.950	4.600 10.100	9.140 360
1.500 mm 60"								*15.450 *33.350	12.150 26.200	*11.150 *24.150	8.100 17.450	*9.050 *19.600	5.950 12.800	*6.800 *12.550	4.600 9.900	*5.300 *11.650	4.450 9.800	9.190 370
0 mm 0"								*16.600 *35.950	11.800 25.400	*12.050 *26.050	7.850 16.950	9.050 19.450	5.800 12.500			*5.850 *12.800	4.550 10.000	8.990 360
-1.500 mm -60"		*6.350 *14.200	*6.350 *14.200	*10.000 *22.700	*10.000 *22.700	*16.600 *35.950	11.700 25.200	*12.300 *26.600	7.750 16.700	8.950 19.300	5.750 12.400			*6.750 *14.850	4.850 10.700	8.530 340		
-3.000 mm -120"		*11.450 *25.650	*11.450 *25.650	*16.150 *36.750	*16.150 *36.750	*15.600 *33.700	11.800 25.350	*11.700 *25.300	7.800 16.750	*8.950 *19.100	5.800 12.500			*8.450 *18.750	5.550 12.300	7.740 310		
-4.500 mm -180"				*18.050 *38.850	*18.050 *38.850	*13.250 *28.450	12.000 25.850	*9.800 *20.750	7.950 17.150					*8.600 *18.900	7.150 15.950	6.520 260		

## Capacidades levant. pluma de alcance - Contrapeso: 6.700 kg (14.770 lb), s/cucharón

Tren de rodaje largo

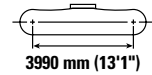
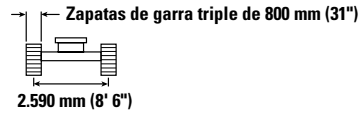
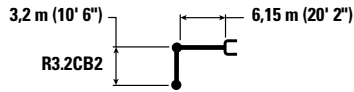

Diagrama de la pluma	1.500 mm/60"		3.000 mm/120"		4.500 mm/180"		6.000 mm/240"		7.500 mm/300"		9.000 mm/360"		Diagrama de la excavadora		mm pulg			
	kg lb	kg lb	kg lb	kg lb	kg lb	kg lb	kg lb	kg lb	kg lb	kg lb	kg lb	kg lb	kg lb	kg lb				
7.500 mm 300"														*5.150 *11.350	*5.150 *11.350	7.270 290		
6.000 mm 240"									*7.200 *15.300	6.350 13.600				*4.900 *10.750	*4.900 *10.750	8.230 330		
4.500 mm 180 in								*8.400 *18.250	*8.400 *18.250	*7.600 *16.600	6.200 13.350			*4.850 *10.650	4.800 10.650	8.830 350		
3.000 mm 120"								*12.950 *27.850	12.650 27.250	*9.800 *21.250	8.300 17.900	*8.300 *18.050	6.050 12.950	*5.950 *10.950	4.600 9.900	*5.000 *10.950	4.500 9.900	9.140 360
1.500 mm 60"								*15.450 *33.350	11.950 25.750	*11.150 *24.150	7.950 17.150	9.000 19.400	5.850 12.600	*6.800 *12.550	4.500 9.700	*5.300 *11.650	4.400 9.650	9.190 370
0 mm 0"								*16.600 *35.950	11.600 24.950	*12.050 *26.050	7.750 16.650	8.850 19.100	5.700 12.300			*5.850 *12.800	4.450 9.800	8.990 360
-1.500 mm -60"		*6.350 *14.200	*6.350 *14.200	*10.000 *22.700	*10.000 *22.700	*16.600 *35.950	11.500 24.750	12.250 26.350	7.600 16.400	8.800 18.950	5.650 12.150			*6.750 *14.850	4.800 10.500	8.530 340		
-3.000 mm -120"		*11.450 *25.650	*11.450 *25.650	*16.150 *36.750	*16.150 *36.750	*15.600 *33.700	11.550 24.900	*11.700 *25.300	7.650 16.450	8.850 19.050	5.700 12.250			*8.450 *18.750	5.450 12.100	7.740 310		
-4.500 mm -180"				*18.050 *38.850	*18.050 *38.850	*13.250 *28.450	11.800 25.400	*9.800 *20.750	7.800 16.850					*8.600 *18.900	7.000 15.700	6.520 260		



ISO 10567

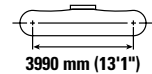
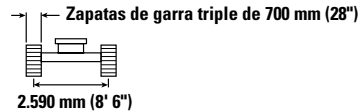
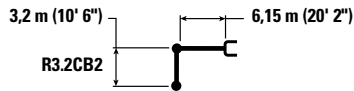

\* Indica que la carga se limita por la capacidad hidráulica de levantamiento y no por la carga límite de equilibrio. Las cargas anteriores cumplen con la norma ISO 10567:2007 de capacidad de levantamiento de excavadoras hidráulicas. No exceden el 87 % de la capacidad hidráulica de levantamiento ni el 75 % de la capacidad de carga límite de equilibrio. De las capacidades de levantamiento antes indicadas, hay que deducir el peso de todos los accesorios de levantamiento. Las capacidades de levantamiento corresponden a una máquina en una superficie de apoyo firme y uniforme. El uso de un punto de sujeción del accesorio de la herramienta para manipular o levantar objetos puede afectar el rendimiento de levantamiento de la máquina.

La capacidad de levantamiento permanece en ±5 % en todas las zapatas de cadena disponibles.

Consulte siempre el Manual de Operación y Mantenimiento apropiado para obtener información específica del producto.

# Especificaciones de la Excavadora Hidráulica 330 GC

## Capacidades levant. pluma de alcance - Contrapeso: 6.700 kg (14.770 lb), s/cucharón

Tren de rodaje largo



Diagrama de la pala	1.500 mm/60"		3.000 mm/120"		4.500 mm/180"		6.000 mm/240"		7.500 mm/300"		9.000 mm/360"		Diagrama de la pala		mm pulg
	kg lb	kg lb	kg lb	kg lb	kg lb	kg lb	kg lb	kg lb	kg lb	kg lb	kg lb	kg lb	kg lb	kg lb	
7.500 mm 300"													*5.150 *11.350	*5.150 *11.350	7.270 290
6.000 mm 240"									*7.200 *15.300	6.250 13.450			*4.900 *10.750	*4.900 *10.750	8.230 330
4.500 mm 180 in							*8.400 *18.250	*8.400 *18.250	*7.600 *16.600	6.150 13.200			*4.850 *10.650	4.750 10.550	8.830 350
3.000 mm 120"					*12.950 *27.850	12.550 27.000	*9.800 *21.250	8.250 17.750	*8.300 *18.050	5.950 12.850	*5.950 4.550		*5.000 *10.950	4.450 9.800	9.140 360
1.500 mm 60"					*15.450 *33.350	11.850 25.500	*11.150 *24.150	7.900 17.000	8.950 19.200	5.800 12.450	*6.800 *12.550	4.450 9.600	*5.300 *11.650	4.350 9.550	9.190 370
0 mm 0"					*16.600 *35.950	11.500 24.700	*12.050 *26.050	7.650 16.500	8.800 18.900	5.650 12.150			*5.850 *12.800	4.400 9.700	8.990 360
-1.500 mm -60"	kg lb	*6.350 *14.200	*6.350 *14.200	*10.000 *22.700	*10.000 *22.700	*16.600 *35.950	11.400 24.500	12.150 26.050	7.550 16.250	8.700 18.750	5.600 12.000		*6.750 *14.850	4.750 10.400	8.530 340
-3.000 mm -120"	kg lb	*11.450 *25.650	*11.450 *25.650	*16.150 *36.750	*16.150 *36.750	*15.600 *33.700	11.450 24.650	*11.700 *25.300	7.550 16.300	8.750 18.850	5.600 12.150		8.400 18.550	5.400 11.950	7.740 310
-4.500 mm -180"	kg lb			*18.050 *38.850	*18.050 *38.850	*13.250 *28.450	11.700 25.150	*9.800 *20.750	7.750 16.700				*8.600 *18.900	6.950 15.550	6.520 260

## Capacidades levant. pluma de alcance - Contrapeso: 6.700 kg (14.770 lb), s/cucharón

Tren de rodaje largo

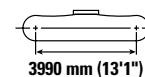
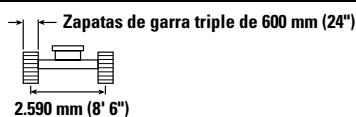
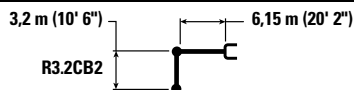

Diagrama de la pala	3.000 mm/120"		4.500 mm/180"		6.000 mm/240"		7.500 mm/300"		Diagrama de la pala		mm pulg				
	kg lb	kg lb	kg lb	kg lb	kg lb	kg lb	kg lb	kg lb	kg lb	kg lb					
7.500 mm 300"											*6.700 *14.900	*6.700 *14.900	6.670 260		
6.000 mm 240"									*8.150 *17.750	*8.150 *17.750	*7.650 *14.350	6.350 13.650	*6.300 *13.950	6.100 13.550	7.700 300
4.500 mm 180 in					*11.200 *24.000	*11.200 *24.000	*9.100 *19.750	8.750 18.800	*8.150 *17.800	6.250 13.500	*6.250 *13.750	5.350 11.800	5.350 11.800	8.340 330	
3.000 mm 120"					*14.100 *30.300	12.650 27.250	*10.450 *22.600	8.400 18.050	*8.750 *19.050	6.100 13.150	*6.400 *14.050	4.950 10.900	4.950 10.900	8.660 340	
1.500 mm 60"					*15.600 *35.000	12.050 25.950	*11.650 *25.150	8.100 17.400	9.200 19.800	5.950 12.850	*6.800 *14.900	4.850 10.650	4.850 10.650	8.720 350	
0 mm 0"					*16.550 *36.450	11.850 25.450	*12.300 *26.650	7.900 17.000	9.050 19.500	5.850 12.600	*7.500 *16.500	4.950 10.900	4.950 10.900	8.510 340	
-1.500 mm -60"	kg lb	*9.750 *22.250	*9.750 *22.250	*16.350 *35.500	11.800 25.400	*12.250 *26.550	7.850 16.850	9.050 19.450	5.800 12.550	8.250 18.200	5.350 11.800	5.350 11.800	8.020 320		
-3.000 mm -120"	kg lb	*18.300 *41.700	*18.300 *41.700	*14.950 *32.300	11.950 25.650	*11.350 *24.400	7.900 17.000			*8.900 *19.600	6.250 13.850	6.250 13.850	7.180 290		
-4.500 mm -180"	kg lb	*15.700	*15.700	*11.900 *25.400	*11.900 *25.400					*8.650 *19.000	8.500 19.000	8.500 19.000	5.830 230		



ISO 10567

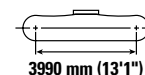
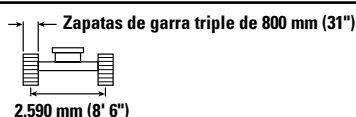
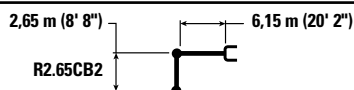

\* Indica que la carga se limita por la capacidad hidráulica de levantamiento y no por la carga límite de equilibrio. Las cargas anteriores cumplen con la norma ISO 10567:2007 de capacidad de levantamiento de excavadoras hidráulicas. No exceden el 87 % de la capacidad hidráulica de levantamiento ni el 75 % de la capacidad de carga límite de equilibrio. De las capacidades de levantamiento antes indicadas, hay que deducir el peso de todos los accesorios de levantamiento. Las capacidades de levantamiento corresponden a una máquina en una superficie de apoyo firme y uniforme. El uso de un punto de sujeción del accesorio de la herramienta para manipular o levantar objetos puede afectar el rendimiento de levantamiento de la máquina.

La capacidad de levantamiento permanece en ±5 % en todas las zapatas de cadena disponibles.

Consulte siempre el Manual de Operación y Mantenimiento apropiado para obtener información específica del producto.



# Especificaciones de la Excavadora Hidráulica 330 GC

## Capacidades levant. pluma de alcance - Contrapeso: 6.700 kg (14.770 lb), s/cucharón

Tren de rodaje largo

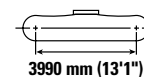
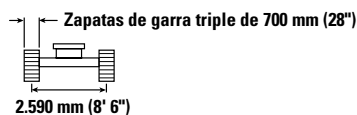
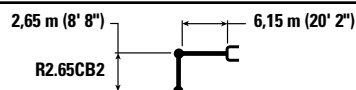

		3.000 mm/120"		4.500 mm/180"		6.000 mm/240"		7.500 mm/300"				mm pulg
7.500 mm 300"	kg lb					<b>*17.450</b>	<b>*17.450</b>			<b>*6.700</b> <b>*14.900</b>	<b>*6.700</b> <b>*14.900</b>	6.670 260
6.000 mm 240"	kg lb					<b>*8.150</b> <b>*17.750</b>	<b>*8.150</b> <b>*17.750</b>	<b>*7.650</b> <b>*14.350</b>	6.250 13.400	<b>*6.300</b> <b>*13.950</b>	6.000 13.350	7.700 300
4.500 mm 180 in	kg lb			<b>*11.200</b> <b>*24.000</b>	<b>*11.200</b> <b>*24.000</b>	<b>*9.100</b> <b>*19.750</b>	<b>8.600</b> <b>18.500</b>	<b>*8.150</b> <b>*17.800</b>	6.150 13.250	<b>*6.250</b> <b>*13.750</b>	5.250 11.550	8.340 330
3.000 mm 120"	kg lb			<b>*14.100</b> <b>*30.300</b>	12.400 26.800	<b>*10.450</b> <b>*22.600</b>	8.250 17.750	<b>*8.750</b> <b>*19.050</b>	6.000 12.950	<b>*6.400</b> <b>*14.050</b>	4.850 10.700	8.660 340
1.500 mm 60"	kg lb			<b>*15.600</b> <b>*35.000</b>	11.850 25.500	<b>*11.650</b> <b>*25.150</b>	7.950 17.100	9.000 19.400	5.850 12.600	<b>*6.800</b> <b>*14.900</b>	4.750 10.450	8.720 350
0 mm 0"	kg lb			<b>*16.550</b> <b>*36.450</b>	11.600 25.000	<b>*12.300</b> <b>*26.650</b>	7.750 16.700	8.900 19.150	5.750 12.350	7.450 16.400	4.850 10.700	8.510 340
-1.500 mm -60"	kg lb	<b>*9.750</b> <b>*22.250</b>	<b>*9.750</b> <b>*22.250</b>	<b>*16.350</b> <b>*35.500</b>	11.600 24.950	<b>*12.250</b> <b>*26.500</b>	7.700 16.550	8.850 19.100	5.700 12.300	8.100 17.850	5.250 11.600	8.020 320
-3.000 mm -120"	kg lb	<b>*18.300</b> <b>*41.700</b>	<b>*18.300</b> <b>*41.700</b>	<b>*14.950</b> <b>*32.300</b>	11.700 25.200	<b>*11.350</b> <b>*24.400</b>	7.750 16.700			<b>*8.900</b> <b>*19.600</b>	6.150 13.600	7.180 290
-4.500 mm -180"	kg lb	<b>*15.700</b>	<b>*15.700</b>	<b>*11.900</b> <b>*25.400</b>	<b>*11.900</b> <b>*25.400</b>					<b>*8.650</b> <b>*19.000</b>	8.350 18.750	5.830 230

## Capacidades levant. pluma de alcance - Contrapeso: 6.700 kg (14.770 lb), s/cucharón

Tren de rodaje largo

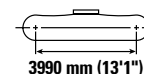
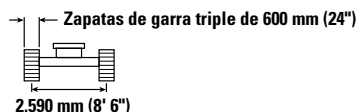
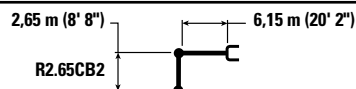

		3.000 mm/120"		4.500 mm/180"		6.000 mm/240"		7.500 mm/300"				mm pulg
7.500 mm 300"	kg lb					<b>*17.450</b>	<b>*17.450</b>			<b>*6.700</b> <b>*14.900</b>	<b>*6.700</b> <b>*14.900</b>	6.670 260
6.000 mm 240"	kg lb					<b>*8.150</b> <b>*17.750</b>	<b>*8.150</b> <b>*17.750</b>	<b>*7.650</b> <b>*14.350</b>	6.200 13.250	<b>*6.300</b> <b>*13.950</b>	5.950 13.200	7.700 300
4.500 mm 180 in	kg lb			<b>*11.200</b> <b>*24.000</b>	<b>*11.200</b> <b>*24.000</b>	<b>*9.100</b> <b>*19.750</b>	<b>8.500</b> <b>18.350</b>	<b>*8.150</b> <b>*17.800</b>	6.100 13.150	<b>*6.250</b> <b>*13.750</b>	5.200 11.450	8.340 330
3.000 mm 120"	kg lb			<b>*14.100</b> <b>*30.300</b>	12.300 26.550	<b>*10.450</b> <b>*22.600</b>	8.150 17.600	<b>*8.750</b> <b>*19.050</b>	5.950 12.800	<b>*6.400</b> <b>*14.050</b>	4.800 10.600	8.660 340
1.500 mm 60"	kg lb			<b>*15.600</b> <b>*35.000</b>	11.750 25.250	<b>*11.650</b> <b>*25.150</b>	7.850 16.950	<b>*8.950</b> <b>*19.200</b>	5.800 12.450	<b>*6.800</b> <b>*14.900</b>	4.700 10.350	8.720 350
0 mm 0"	kg lb			<b>*16.550</b> <b>*36.450</b>	11.500 24.750	12.250 26.400	7.650 16.550	8.800 18.950	5.700 12.250	7.350 16.200	4.800 10.600	8.510 340
-1.500 mm -60"	kg lb	<b>*9.750</b> <b>*22.250</b>	<b>*9.750</b> <b>*22.250</b>	<b>*16.350</b> <b>*35.500</b>	11.500 24.700	12.200 26.200	7.600 16.400	8.800 18.900	5.650 12.200	8.000 17.650	5.200 11.450	8.020 320
-3.000 mm -120"	kg lb	<b>*18.300</b> <b>*41.700</b>	<b>*18.300</b> <b>*41.700</b>	<b>*14.950</b> <b>*32.300</b>	11.600 24.950	<b>*11.350</b> <b>*24.400</b>	7.650 16.550			<b>*8.900</b> <b>*19.600</b>	6.100 13.500	7.180 290
-4.500 mm -180"	kg lb	<b>*15.700</b>	<b>*15.700</b>	<b>*11.900</b> <b>*25.400</b>	<b>*11.900</b> <b>*25.400</b>					<b>*8.650</b> <b>*19.000</b>	8.250 18.550	5.830 230



ISO 10567



\* Indica que la carga se limita por la capacidad hidráulica de levantamiento y no por la carga límite de equilibrio. Las cargas anteriores cumplen con la norma ISO 10567:2007 de capacidad de levantamiento de excavadoras hidráulicas. No exceden el 87 % de la capacidad hidráulica de levantamiento ni el 75 % de la capacidad de carga límite de equilibrio. De las capacidades de levantamiento antes indicadas, hay que deducir el peso de todos los accesorios de levantamiento. Las capacidades de levantamiento corresponden a una máquina en una superficie de apoyo firme y uniforme. El uso de un punto de sujeción del accesorio de la herramienta para manipular o levantar objetos puede afectar el rendimiento de levantamiento de la máquina.

La capacidad de levantamiento permanece en  $\pm 5\%$  en todas las zapatas de cadena disponibles.

Consulte siempre el Manual de Operación y Mantenimiento apropiado para obtener información específica del producto.

# Especificaciones de la Excavadora Hidráulica 330 GC

## Capacidades levant. pluma excavación de gran volumen - Contrapeso: 6.700 kg (14.770 lb), s/cucharón

Tren de rodaje largo

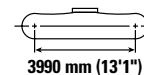
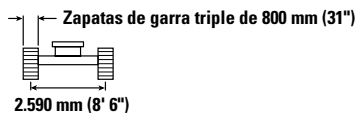
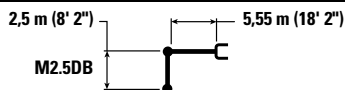

	3.000 mm/120"		4.500 mm/180"		6.000 mm/240"		7.500 mm/300"				mm pulg	
7.500 mm 300"	kg lb									*7.900 *17.550	*7.900 *17.550	5.500 220
6.000 mm 240"	kg lb				*8.750 *19.250	*8.750 19.000				*7.350 *16.200	*7.350 *16.200	6.720 270
4.500 mm 180 in	kg lb			*11.150 *24.000	*11.150 *24.000	*9.450 *20.500	8.650 18.600			*7.300 *16.050	6.200 13.700	7.440 300
3.000 mm 120"	kg lb			*13.800 *29.700	12.700 27.400	*10.550 *22.900	8.300 17.900	*9.100 *19.800	6.000 12.850	*7.600 *16.650	5.650 12.400	7.810 310
1.500 mm 60"	kg lb			*15.950 *34.400	12.050 26.000	*11.650 *25.250	8.000 17.250	9.100 19.550	5.850 12.600	*8.250 *18.100	5.450 12.000	7.870 310
0 mm 0"	kg lb			*16.700 *36.150	11.800 25.350	*12.250 *26.500	7.800 16.800	9.000 19.400	5.750 12.400	8.800 19.350	5.650 12.400	7.640 300
-1.500 mm -60"	kg lb	*16.300 *37.150	*16.300 *37.150	*16.100 *34.900	11.750 25.250	*11.950 *25.850	7.750 16.700			*9.700 *21.400	6.250 13.750	7.080 280
-3.000 mm -120"	kg lb	*19.200 *41.500	*19.200 *41.500	*14.100 *30.350	11.900 25.600	*10.150	7.900			*9.850 *21.700	7.700 17.150	6.110 240

## Capacidades levant. pluma excavación de gran volumen - Contrapeso: 6.700 kg (14.770 lb), s/cucharón

Tren de rodaje largo

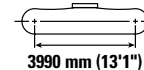
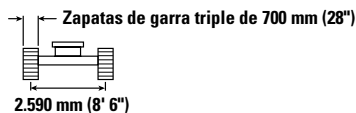
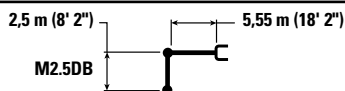

	3.000 mm/120"		4.500 mm/180"		6.000 mm/240"		7.500 mm/300"				mm pulg	
7.500 mm 300"	kg lb									*7.900 *17.550	*7.900 *17.550	5.500 220
6.000 mm 240"	kg lb					*8.750 *19.250	8.700 18.700			*7.350 *16.200	7.250 16.200	6.720 270
4.500 mm 180 in	kg lb			*11.150 *24.000	*11.150 *24.000	*9.450 *20.500	8.500 18.300			*7.300 *16.050	6.100 13.450	7.440 300
3.000 mm 120"	kg lb			*13.800 *29.700	12.500 26.950	*10.550 *22.900	8.150 17.600	*9.100 *19.500	5.900 12.650	*7.600 *16.650	5.550 12.200	7.810 310
1.500 mm 60"	kg lb			*15.950 *34.400	11.850 25.550	*11.650 *25.250	7.850 16.950	8.950 19.200	5.750 12.350	*8.250 *18.100	5.350 11.800	7.870 310
0 mm 0"	kg lb			*16.700 *36.150	11.550 24.900	*12.250 *26.500	7.650 16.500	8.850 19.000	5.650 12.200	8.600 18.950	5.500 12.150	7.640 300
-1.500 mm -60"	kg lb	*16.300 *37.150	*16.300 *37.150	*16.100 *34.900	11.550 24.800	*11.950 *25.850	7.600 16.400			9.600 21.200	6.100 13.500	7.080 280
-3.000 mm -120"	kg lb	*19.200 *41.500	*19.200 *41.500	*14.100 *30.350	11.700 25.150	*10.150	7.750			*9.850 *21.700	7.600 16.850	6.110 240



ISO 10567



\* Indica que la carga se limita por la capacidad hidráulica de levantamiento y no por la carga límite de equilibrio. Las cargas anteriores cumplen con la norma ISO 10567:2007 de capacidad de levantamiento de excavadoras hidráulicas. No exceden el 87 % de la capacidad hidráulica de levantamiento ni el 75 % de la capacidad de carga límite de equilibrio. De las capacidades de levantamiento antes indicadas, hay que deducir el peso de todos los accesorios de levantamiento. Las capacidades de levantamiento corresponden a una máquina en una superficie de apoyo firme y uniforme. El uso de un punto de sujeción del accesorio de la herramienta para manipular o levantar objetos puede afectar el rendimiento de levantamiento de la máquina.

La capacidad de levantamiento permanece en  $\pm 5\%$  en todas las zapatas de cadena disponibles.

Consulte siempre el Manual de Operación y Mantenimiento apropiado para obtener información específica del producto.

# Especificaciones de la Excavadora Hidráulica 330 GC

## Capacidades levant. pluma excavación de gran volumen - Contrapeso: 6.700 kg (14.770 lb), s/cucharón

Tren de rodaje largo



Diagrama de la herramienta	3.000 mm/120"		4.500 mm/180"		6.000 mm/240"		7.500 mm/300"		Diagrama de la excavadora		mm pulg	
	Diagrama	Diagrama	Diagrama	Diagrama	Diagrama	Diagrama	Diagrama	Diagrama	Diagrama	Diagrama		
7.500 mm 300"	kg lb									*7.900 *17.550	*7.900 *17.550	5.500 220
6.000 mm 240"	kg lb				*8.750 *19.250	8.650 18.550				*7.350 *16.200	7.200 16.050	6.720 270
4.500 mm 180 in	kg lb			*11.150 *24.000	*11.150 *24.000	*9.450 *20.500	8.400 18.100			*7.300 *16.050	6.000 13.350	7.440 300
3.000 mm 120"	kg lb			*13.800 *29.700	12.400 26.700	*10.550 *22.900	8.100 17.450	9.000 19.300	5.800 12.500	*7.600 *16.650	5.500 12.100	7.810 310
1.500 mm 60"	kg lb			*15.950 *34.400	11.750 25.300	*11.650 *25.250	7.800 16.750	8.850 19.000	5.700 12.250	8.250 *18.100	5.300 11.700	7.870 310
0 mm 0"	kg lb			*16.700 *36.150	11.450 24.650	12.200 26.250	7.600 16.350	8.750 18.800	5.600 12.050	8.500 18.750	5.450 12.000	7.640 300
-1.500 mm -60"	kg lb	*16.300 *37.150	*16.300 *37.150	*16.100 *34.900	11.400 24.550	*11.950 *25.850	7.550 16.250			9.500 21.000	6.050 13.350	7.080 280
-3.000 mm -120"	kg lb	*19.200 *41.500	*19.200 *41.500	*14.100 *30.350	11.550 24.900	*10.150	7.650			*9.850 *21.700	7.500 16.700	6.110 240



ISO 10567

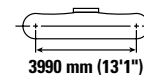
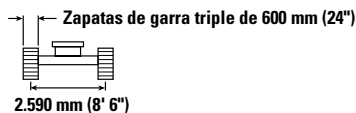
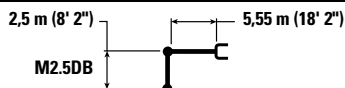

\* Indica que la carga se limita por la capacidad hidráulica de levantamiento y no por la carga límite de equilibrio. Las cargas anteriores cumplen con la norma ISO 10567:2007 de capacidad de levantamiento de excavadoras hidráulicas. No exceden el 87 % de la capacidad hidráulica de levantamiento ni el 75 % de la capacidad de carga límite de equilibrio. De las capacidades de levantamiento antes indicadas, hay que deducir el peso de todos los accesorios de levantamiento. Las capacidades de levantamiento corresponden a una máquina en una superficie de apoyo firme y uniforme. El uso de un punto de sujeción del accesorio de la herramienta para manipular o levantar objetos puede afectar el rendimiento de levantamiento de la máquina.

La capacidad de levantamiento permanece en  $\pm 5\%$  en todas las zapatas de cadena disponibles.

Consulte siempre el Manual de Operación y Mantenimiento apropiado para obtener información específica del producto.

# Especificaciones de la Excavadora Hidráulica 330 GC

## Especificaciones y compatibilidad del cucharón: África y Medio Oriente

	Varillaje	Ancho		Capacidad		Peso		Llenado	Tren de rodaje estándar								
		mm	pulg	m³	yd³	kg	lb		%	Contrapeso de 5.800 kg (12.790 lb)			Contrapeso de 6.700 kg (14.770 lb)				
										Pluma para excavación de gran volumen		Pluma de alcance		Pluma para excavación de gran volumen		Pluma de alcance	
										R3.2 (10' 6")	R2.65 (8' 8")	M2.5 (8' 2")	R3.2 (10' 6")	R2.65 (8' 8")	M2.5 (8' 2")		
<b>Con pasador (sin acoplador rápido)</b>																	
Servicio general	CB	750	30	0,71	0,93	731	1.611	100	●	●		●	●				
	CB	1.050	42	1,12	1,46	865	1.906	100	●	●		●	●				
	CB	1.200	48	1,33	1,74	928	2.047	100	●	●		●	●				
	CB	1.350	54	1,54	2,02	1.011	2.228	100	⊖	⊕		⊕	●				
	CB	1.500	60	1,76	2,30	1.075	2.370	100	⊖	⊖		⊖	⊕				
Servicio pesado	CB	1.350	54	1,54	2,02	1.147	2.528	100	⊖	⊕		⊕	●				
	CB	1.500	60	1,76	2,30	1.245	2.745	100	○	⊖		⊖	⊕				
Servicio pesado	CB	1.450	57	1,60	2,09	1.274	2.809	100	⊖	⊖		⊖	⊕				
	CB	1.600	63	1,80	2,36	1.348	2.973	100	X	X		X	X				
	CB	1.650	66	1,90	2,49	1.369	3.019	100	X	X		X	X				
	CB	1.750	69	2,00	2,62	1.397	3.081	100	X	X		X	X				
Servicio severo	CB	1.350	54	1,56	2,04	1.239	2.731	90	⊖	⊕		⊕	●				
Servicio general	DB	1.350	53	1,64	2,14	1.186	2.614	100			●			●			
	DB	1.650	65	2,12	2,77	1.366	3.012	100			⊖			⊕			
	DB	1.800	71	2,36	3,08	1.445	3.186	100			○			⊖			
Servicio pesado	DB	1.350	54	1,64	2,14	1.461	3.220	100			⊕			●			
	DB	1.500	60	1,88	2,46	1.556	3.430	100			⊖			⊕			
	DB	1.650	66	2,12	2,77	1.690	3.726	100			○			⊖			
	DB	1.500	60	1,91	2,50	1.677	3.696	90			⊖			⊕			
Servicio severo	DB	1.650	66	2,15	2,81	1.815	4.002	90			○			⊖			
	Carga máxima con pasador (carga útil + cucharón)								kg	3.585	3.945	4.530	3.955	4.340	5.010		
								lb	7.904	8.697	9.987	8.719	9.568	11.045			
<b>Con acoplador rápido con sujetapasador</b>																	
Servicio general	CB	750	30	0,71	0,93	731	1.611	100	●	●		●	●				
	CB	1.050	42	1,12	1,46	865	1.906	100	⊕	●		●	●				
	CB	1.200	48	1,33	1,74	928	2.047	100	⊖	⊕		⊕	●				
	CB	1.350	54	1,54	2,02	1.011	2.228	100	○	⊖		⊖	⊕				
	CB	1.500	60	1,76	2,30	1.075	2.370	100	◇	○		○	⊖				
Servicio pesado	CB	1.350	54	1,54	2,02	1.147	2.528	100	○	⊖		⊖	⊕				
	CB	1.500	60	1,76	2,30	1.245	2.745	100	◇	○		○	⊖				
Servicio pesado	CB	1.450	57	1,60	2,09	1.274	2.809	100	◇	○		○	⊖				
	CB	1.600	63	1,80	2,36	1.348	2.973	100	◇	○		○	○				
	CB	1.650	66	1,90	2,49	1.369	3.019	100	◇	◇		◇	○				
	CB	1.750	69	2,00	2,62	1.397	3.081	100	X	◇		◇	○				
Servicio severo	CB	1.350	54	1,56	2,04	1.239	2.731	90	○	⊖		⊖	⊕				
Servicio general	DB	1.350	53	1,64	2,14	1.186	2.614	100			⊕			●			
	DB	1.650	65	2,12	2,77	1.366	3.012	100			○			⊖			
	DB	1.800	71	2,36	3,08	1.445	3.186	100			◇			○			
Servicio pesado	DB	1.350	54	1,64	2,14	1.461	3.220	100			⊖			⊕			
	DB	1.500	60	1,88	2,46	1.556	3.430	100			○			⊖			
	DB	1.650	66	2,12	2,77	1.690	3.726	100			◇			○			
	DB	1.500	60	1,91	2,50	1.677	3.696	90			○			⊖			
Servicio severo	DB	1.650	66	2,15	2,81	1.815	4.002	90			◇			○			
	Carga máxima con acoplador (carga útil + cucharón)								kg	3.059	3.419	4.004	3.429	3.814	4.484		
								lb	6.743	7.537	8.827	7.559	8.408	9.885			

Las cargas anteriores cumplen la norma EN474-5:2006+A3:2013 para excavadoras hidráulicas. No exceden el 87 % de la capacidad hidráulica de levantamiento ni el 75 % de la carga de equilibrio con el varillaje delantero completamente extendido en la línea a nivel del suelo con el cucharón plegado.

La capacidad se basa en la norma ISO 7451.

Peso del cucharón con puntas de servicio general.

### Densidad máxima de material:

- 2.100 kg/m³ (3.500 lb/yd³)
- ⊕ 1.800 kg/m³ (3.000 lb/yd³)
- ⊖ 1.500 kg/m³ (2.500 lb/yd³)
- 1.200 kg/m³ (2.000 lb/yd³)
- ◇ 900 kg/m³ (1.500 lb/yd³)
- X No se recomienda

Caterpillar recomienda el uso de herramientas apropiadas para aumentar al máximo el valor que los clientes reciben de nuestros productos. El uso de herramientas, incluidos los cucharones, que no respete las recomendaciones o especificaciones de Caterpillar en cuanto a peso, dimensiones, flujos, presiones, etc., puede derivar en un rendimiento inferior al nivel óptimo, que incluye, pero no se limita a, la disminución de la producción, estabilidad, fiabilidad y durabilidad de los componentes. El uso inadecuado de una herramienta que resulte en el barrido, el palanqueo, la torsión o el agarre de cargas pesadas acortará la vida útil de la pluma y del brazo.

(continúa en la siguiente página)

# Especificaciones de la Excavadora Hidráulica 330 GC

## Especificaciones y compatibilidad del cucharón: África y Oriente Medio (continuación)

	Varillaje	Ancho		Capacidad		Peso		Llenado	Tren de rodaje largo			
		mm	pulg	m³	yd³	kg	lb		%	Contrapeso de 6.700 kg (14.770 lb)		Pluma para excavación de gran volumen M2.5 (8' 2")
										Pluma de alcance		
									R3.2 (10' 6")	R2.65 (8' 8")		
<b>Con pasador (sin acoplador rápido)</b>												
Servicio general	CB	750	30	0,71	0,93	731	1.611	100	●	●		
	CB	1.050	42	1,12	1,46	865	1.906	100	●	●		
	CB	1.200	48	1,33	1,74	928	2.047	100	●	●		
	CB	1.350	54	1,54	2,02	1.011	2.228	100	●	●		
	CB	1.500	60	1,76	2,30	1.075	2.370	100	⊙	●		
Servicio pesado	CB	1.350	54	1,54	2,02	1.147	2.528	100	●	●		
	CB	1.500	60	1,76	2,30	1.245	2.745	100	⊙	●		
	CB	1.450	57	1,60	2,09	1.274	2.809	100	⊙	●		
	CB	1.600	63	1,80	2,36	1.348	2.973	100	⊖	⊙		
	CB	1.650	66	1,90	2,49	1.369	3.019	100	⊖	⊙		
Servicio severo	CB	1.750	69	2,00	2,62	1.397	3.081	100	⊖	⊙		
Servicio general	DB	1.350	53	1,64	2,14	1.186	2.614	100			●	
	DB	1.650	65	2,12	2,77	1.366	3.012	100			●	
	DB	1.800	71	2,36	3,08	1.445	3.186	100			⊙	
Servicio pesado	DB	1.350	54	1,64	2,14	1.461	3.220	100			●	
	DB	1.500	60	1,88	2,46	1.556	3.430	100			●	
	DB	1.650	66	2,12	2,77	1.690	3.726	100			⊙	
Servicio severo	DB	1.500	60	1,91	2,50	1.677	3.696	90			●	
	DB	1.650	66	2,15	2,81	1.815	4.002	90			●	
Carga máxima con pasador (carga útil + cucharón)									kg	4.490	4.915	5.685
									lb	9.899	10.836	12.533
<b>Con acoplador rápido con sujetapasador</b>												
Servicio general	CB	750	30	0,71	0,93	731	1.611	100	●	●		
	CB	1.050	42	1,12	1,46	865	1.906	100	●	●		
	CB	1.200	48	1,33	1,74	928	2.047	100	●	●		
	CB	1.350	54	1,54	2,02	1.011	2.228	100	⊙	●		
	CB	1.500	60	1,76	2,30	1.075	2.370	100	⊖	⊙		
Servicio pesado	CB	1.350	54	1,54	2,02	1.147	2.528	100	⊙	●		
	CB	1.500	60	1,76	2,30	1.245	2.745	100	⊖	⊙		
	CB	1.450	57	1,60	2,09	1.274	2.809	100	⊖	⊙		
	CB	1.600	63	1,80	2,36	1.348	2.973	100	⊖	⊙		
	CB	1.650	66	1,90	2,49	1.369	3.019	100	○	⊖		
Servicio severo	CB	1.750	69	2,00	2,62	1.397	3.081	100	○	⊖		
Servicio general	DB	1.350	53	1,64	2,14	1.186	2.614	100			●	
	DB	1.650	65	2,12	2,77	1.366	3.012	100			⊙	
	DB	1.800	71	2,36	3,08	1.445	3.186	100			⊖	
Servicio pesado	DB	1.350	54	1,64	2,14	1.461	3.220	100			●	
	DB	1.500	60	1,88	2,46	1.556	3.430	100			⊙	
	DB	1.650	66	2,12	2,77	1.690	3.726	100			⊖	
Servicio severo	DB	1.500	60	1,91	2,50	1.677	3.696	90			●	
	DB	1.650	66	2,15	2,81	1.815	4.002	90			⊙	
Carga máxima con acoplador (carga útil + cucharón)									kg	3.964	4.389	5.159
									lb	8.739	9.676	11.373

Las cargas anteriores cumplen la norma EN474-5:2006+A3:2013 para excavadoras hidráulicas. No exceden el 87 % de la capacidad hidráulica de levantamiento ni el 75 % de la carga de equilibrio con el varillaje delantero completamente extendido en la línea a nivel del suelo con el cucharón plegado.

La capacidad se basa en la norma ISO 7451.

Peso del cucharón con puntas de servicio general.

### Densidad máxima de material:

- 2.100 kg/m³ (3.500 lb/yd³)
- ⊙ 1.800 kg/m³ (3.000 lb/yd³)
- ⊖ 1.500 kg/m³ (2.500 lb/yd³)
- 1.200 kg/m³ (2.000 lb/yd³)

Caterpillar recomienda el uso de herramientas apropiadas para aumentar al máximo el valor que los clientes reciben de nuestros productos. El uso de herramientas, incluidos los cucharones, que no respete las recomendaciones o especificaciones de Caterpillar en cuanto a peso, dimensiones, flujos, presiones, etc., puede derivar en un rendimiento inferior al nivel óptimo, que incluye, pero no se limita a, la disminución de la producción, estabilidad, fiabilidad y durabilidad de los componentes. El uso inadecuado de una herramienta que resulte en el barrido, el palanqueo, la torsión o el agarre de cargas pesadas acortará la vida útil de la pluma y del brazo.

# Especificaciones de la Excavadora Hidráulica 330 GC

## Especificaciones y compatibilidad del cucharón: Eurasia

	Varillaje	Tren de rodaje estándar												
		Ancho		Capacidad		Peso		Llenado	Contrapeso de 5.800 kg (12.790 lb)			Contrapeso de 6.700 kg (14.770 lb)		
									Pluma de alcance		Pluma para excavación de gran volumen	Pluma de alcance		Pluma para excavación de gran volumen
		mm	pulg	m³	yd³	kg	lb	%	R3.2 (10' 6")	R2.65 (8' 8")	M2.5 (8' 2")	R3.2 (10' 6")	R2.65 (8' 8")	M2.5 (8' 2")
<b>Con pasador (sin acoplador rápido)</b>														
Servicio general	CB	750	30	0,71	0,93	731	1.611	100	●	●		●	●	
	CB	1.050	42	1,12	1,46	865	1.906	100	●	●		●	●	
	CB	1.200	48	1,33	1,74	928	2.047	100	●	●		●	●	
	CB	1.350	54	1,54	2,02	1.011	2.228	100	⊖	⊙		⊙	●	
	CB	1.500	60	1,76	2,30	1.075	2.370	100	⊖	⊖		⊖	⊙	
Servicio pesado	CB	1.350	54	1,54	2,02	1.147	2.528	100	⊖	⊙		⊙	●	
	CB	1.500	60	1,76	2,30	1.245	2.745	100	⊖	⊖		⊖	⊙	
Servicio pesado	CB	1.450	57	1,60	2,09	1.274	2.809	100	⊖	⊖		⊖	⊙	
	CB	1.600	63	1,80	2,36	1.348	2.973	100	X	X		X	X	
	CB	1.650	66	1,90	2,49	1.369	3.019	100	X	X		X	X	
	CB	1.750	69	2,00	2,62	1.397	3.081	100	X	X		X	X	
Servicio severo	CB	1.350	54	1,56	2,04	1.239	2.731	90	⊖	⊙		⊙	●	
Servicio general	DB	1.350	53	1,64	2,14	1.186	2.614	100			⊙			●
	DB	1.650	65	2,12	2,77	1.366	3.012	100			⊖			⊙
	DB	1.800	71	2,36	3,08	1.445	3.186	100			○			⊖
Servicio pesado	DB	1.350	54	1,64	2,14	1.461	3.220	100			⊙			●
	DB	1.500	60	1,88	2,46	1.556	3.430	100			⊖			⊙
	DB	1.650	66	2,12	2,77	1.690	3.726	100			○			⊖
	DB	1.500	60	1,91	2,50	1.677	3.696	90			⊖			⊙
Servicio severo	DB	1.650	66	2,15	2,81	1.815	4.002	90			○			⊖
									kg	3.585	3.945	4.530	3.955	4.340
								lb	7.904	8.697	9.987	8.719	9.568	11.045
<b>Con acoplador rápido con sujetapasador</b>														
Servicio general	CB	750	30	0,71	0,93	731	1.611	100	●	●		●	●	
	CB	1.050	42	1,12	1,46	865	1.906	100	⊙	●		●	●	
	CB	1.200	48	1,33	1,74	928	2.047	100	⊖	⊙		⊙	●	
	CB	1.350	54	1,54	2,02	1.011	2.228	100	○	⊖		⊖	⊙	
	CB	1.500	60	1,76	2,30	1.075	2.370	100	◇	○		○	⊖	
Servicio pesado	CB	1.350	54	1,54	2,02	1.147	2.528	100	○	⊖		⊖	⊙	
	CB	1.500	60	1,76	2,30	1.245	2.745	100	◇	○		○	⊖	
Servicio pesado	CB	1.450	57	1,60	2,09	1.274	2.809	100	◇	○		○	⊖	
	CB	1.600	63	1,80	2,36	1.348	2.973	100	◇	○		○	○	
	CB	1.650	66	1,90	2,49	1.369	3.019	100	◇	◇		◇	○	
	CB	1.750	69	2,00	2,62	1.397	3.081	100	X	◇		◇	○	
Servicio severo	CB	1.350	54	1,56	2,04	1.239	2.731	90	○	⊖		⊖	⊙	
Servicio general	DB	1.350	53	1,64	2,14	1.186	2.614	100			⊖			⊙
	DB	1.650	65	2,12	2,77	1.366	3.012	100			○			⊖
	DB	1.800	71	2,36	3,08	1.445	3.186	100			◇			○
Servicio pesado	DB	1.350	54	1,64	2,14	1.461	3.220	100			⊖			⊙
	DB	1.500	60	1,88	2,46	1.556	3.430	100			○			⊖
	DB	1.650	66	2,12	2,77	1.690	3.726	100			◇			○
	DB	1.500	60	1,91	2,50	1.677	3.696	90			○			⊖
Servicio severo	DB	1.650	66	2,15	2,81	1.815	4.002	90			◇			○
									kg	3.059	3.419	4.004	3.429	3.814
								lb	6.743	7.537	8.827	7.559	8.408	9.885

Las cargas anteriores cumplen la norma EN474-5:2006+A3:2013 para excavadoras hidráulicas. No exceden el 87 % de la capacidad hidráulica de levantamiento ni el 75 % de la carga de equilibrio con el varillaje delantero completamente extendido en la línea a nivel del suelo con el cucharón plegado.

La capacidad se basa en la norma ISO 7451.

Peso del cucharón con puntas de servicio general.

### Densidad máxima de material:

- 2.100 kg/m³ (3.500 lb/yd³)
- ⊙ 1.800 kg/m³ (3.000 lb/yd³)
- ⊖ 1.500 kg/m³ (2.500 lb/yd³)
- 1.200 kg/m³ (2.000 lb/yd³)
- ◇ 900 kg/m³ (1.500 lb/yd³)
- X No se recomienda

Caterpillar recomienda el uso de herramientas apropiadas para aumentar al máximo el valor que los clientes reciben de nuestros productos. El uso de herramientas, incluidos los cucharones, que no respete las recomendaciones o especificaciones de Caterpillar en cuanto a peso, dimensiones, flujos, presiones, etc., puede derivar en un rendimiento inferior al nivel óptimo, que incluye, pero no se limita a, la disminución de la producción, estabilidad, fiabilidad y durabilidad de los componentes. El uso inadecuado de una herramienta que resulte en el barrido, el palanqueo, la torsión o el agarre de cargas pesadas acortará la vida útil de la pluma y del brazo.

(continúa en la siguiente página)

# Especificaciones de la Excavadora Hidráulica 330 GC

## Especificaciones y compatibilidad del cucharón: Eurasia (continuación)

	Varillaje	Ancho		Capacidad		Peso		Llenado	Tren de rodaje largo			
		mm	pulg	m³	yd³	kg	lb		%	Contrapeso de 6.700 kg (14.770 lb)		Pluma para excavación de gran volumen M2.5 (8' 2")
										Pluma de alcance		
									R3.2 (10' 6")	R2.65 (8' 8")		
<b>Con pasador (sin acoplador rápido)</b>												
Servicio general	CB	750	30	0,71	0,93	731	1.611	100	●	●		
	CB	1.050	42	1,12	1,46	865	1.906	100	●	●		
	CB	1.200	48	1,33	1,74	928	2.047	100	●	●		
	CB	1.350	54	1,54	2,02	1.011	2.228	100	●	●		
	CB	1.500	60	1,76	2,30	1.075	2.370	100	⊙	●		
Servicio pesado	CB	1.350	54	1,54	2,02	1.147	2.528	100	●	●		
	CB	1.500	60	1,76	2,30	1.245	2.745	100	⊙	●		
Servicio pesado	CB	1.450	57	1,60	2,09	1.274	2.809	100	⊙	●		
	CB	1.600	63	1,80	2,36	1.348	2.973	100	⊖	⊙		
	CB	1.650	66	1,90	2,49	1.369	3.019	100	⊖	⊙		
	CB	1.750	69	2,00	2,62	1.397	3.081	100	⊖	⊙		
Servicio severo	CB	1.350	54	1,56	2,04	1.239	2.731	90	●	●		
Servicio general	DB	1.350	53	1,64	2,14	1.186	2.614	100			●	
	DB	1.650	65	2,12	2,77	1.366	3.012	100			●	
	DB	1.800	71	2,36	3,08	1.445	3.186	100			⊙	
Servicio pesado	DB	1.350	54	1,64	2,14	1.461	3.220	100			●	
	DB	1.500	60	1,88	2,46	1.556	3.430	100			●	
	DB	1.650	66	2,12	2,77	1.690	3.726	100			⊙	
Servicio severo	DB	1.500	60	1,91	2,50	1.677	3.696	90			●	
	DB	1.650	66	2,15	2,81	1.815	4.002	90			●	
Carga máxima con pasador (carga útil + cucharón)									kg	4.490	4.915	5.690
									lb	9.899	10.836	12.544
<b>Con acoplador rápido con sujetapasador</b>												
Servicio general	CB	750	30	0,71	0,93	731	1.611	100	●	●		
	CB	1.050	42	1,12	1,46	865	1.906	100	●	●		
	CB	1.200	48	1,33	1,74	928	2.047	100	●	●		
	CB	1.350	54	1,54	2,02	1.011	2.228	100	⊙	●		
	CB	1.500	60	1,76	2,30	1.075	2.370	100	⊖	⊙		
Servicio pesado	CB	1.350	54	1,54	2,02	1.147	2.528	100	⊙	●		
	CB	1.500	60	1,76	2,30	1.245	2.745	100	⊖	⊙		
Servicio pesado	CB	1.450	57	1,60	2,09	1.274	2.809	100	⊖	⊙		
	CB	1.600	63	1,80	2,36	1.348	2.973	100	⊖	⊙		
	CB	1.650	66	1,90	2,49	1.369	3.019	100	○	⊖		
	CB	1.750	69	2,00	2,62	1.397	3.081	100	○	⊖		
Servicio severo	CB	1.350	54	1,56	2,04	1.239	2.731	90	⊙	●		
Servicio general	DB	1.350	53	1,64	2,14	1.186	2.614	100			●	
	DB	1.650	65	2,12	2,77	1.366	3.012	100			⊙	
	DB	1.800	71	2,36	3,08	1.445	3.186	100			⊖	
Servicio pesado	DB	1.350	54	1,64	2,14	1.461	3.220	100			●	
	DB	1.500	60	1,88	2,46	1.556	3.430	100			⊙	
	DB	1.650	66	2,12	2,77	1.690	3.726	100			⊖	
Servicio severo	DB	1.500	60	1,91	2,50	1.677	3.696	90			●	
	DB	1.650	66	2,15	2,81	1.815	4.002	90			⊙	
Carga máxima con acoplador (carga útil + cucharón)									kg	3.964	4.389	5.164
									lb	8.739	9.676	11.384

Las cargas anteriores cumplen la norma EN474-5:2006+A3:2013 para excavadoras hidráulicas. No exceden el 87 % de la capacidad hidráulica de levantamiento ni el 75 % de la carga de equilibrio con el varillaje delantero completamente extendido en la línea a nivel del suelo con el cucharón plegado.

La capacidad se basa en la norma ISO 7451.

Peso del cucharón con puntas de servicio general.

### Densidad máxima de material:

- 2.100 kg/m³ (3.500 lb/yd³)
- ⊙ 1.800 kg/m³ (3.000 lb/yd³)
- ⊖ 1.500 kg/m³ (2.500 lb/yd³)
- 1.200 kg/m³ (2.000 lb/yd³)

Caterpillar recomienda el uso de herramientas apropiadas para aumentar al máximo el valor que los clientes reciben de nuestros productos. El uso de herramientas, incluidos los cucharones, que no respete las recomendaciones o especificaciones de Caterpillar en cuanto a peso, dimensiones, flujos, presiones, etc., puede derivar en un rendimiento inferior al nivel óptimo, que incluye, pero no se limita a, la disminución de la producción, estabilidad, fiabilidad y durabilidad de los componentes. El uso inadecuado de una herramienta que resulte en el barrido, el palanqueo, la torsión o el agarre de cargas pesadas acortará la vida útil de la pluma y del brazo.

# Especificaciones de la Excavadora Hidráulica 330 GC

## Especificaciones y compatibilidad del cucharón: Pacífico

	Varillaje	Ancho		Capacidad		Peso		Llenado	Tren de rodaje estándar			
		mm	pulg	m³	yd³	kg	lb		Contrapeso de 5.800 kg (12.790 lb)		Contrapeso de 6.700 kg (14.770 lb)	
									Pluma de alcance		Pluma de alcance	
									R3.2 (10' 6")	R2.65 (8' 8")	R3.2 (10' 6")	R2.65 (8' 8")
<b>Con pasador (sin acoplador rápido)</b>												
Servicio general	CB	600	24	0,52	0,68	659	1.454	100	●	●	●	●
	CB	750	30	0,71	0,93	726	1.601	100	●	●	●	●
	CB	1.000	40	1,03	1,35	835	1.841	100	●	●	●	●
	CB	1.350	54	1,54	2,02	1.005	2.216	100	⊖	⊙	⊙	●
	CB	1.500	60	1,76	2,30	1.069	2.357	100	X	X	X	X
Servicio pesado	CB	1.600	63	1,86	2,43	1.099	2.423	100	X	X	X	X
	CB	1.200	48	1,33	1,74	1.096	2.417	100	⊙	●	●	●
Servicio pesado	CB	1.350	54	1,54	2,02	1.196	2.637	100	⊖	⊙	⊙	●
	CB	1.450	57	1,60	2,09	1.274	2.809	100	⊖	⊖	⊖	⊙
	CB	1.600	63	1,80	2,36	1.348	2.973	100	X	X	X	X
	Carga máxima con pasador (carga útil + cucharón)								kg	3.585	3.945	3.955
								lb	7.904	8.697	8.719	9.568
<b>Con acoplador rápido con sujetapasador</b>												
Servicio general	CB	600	24	0,52	0,68	659	1.454	100	●	●	●	●
	CB	750	30	0,71	0,93	726	1.601	100	●	●	●	●
	CB	1.000	40	1,03	1,35	835	1.841	100	●	●	●	●
	CB	1.350	54	1,54	2,02	1.005	2.216	100	○	⊖	⊙	●
	CB	1.500	60	1,76	2,30	1.069	2.357	100	◇	○	⊖	⊙
Servicio pesado	CB	1.600	63	1,86	2,43	1.099	2.423	100	◇	○	⊖	⊙
	CB	1.200	48	1,33	1,74	1.096	2.417	100	⊖	⊙	●	●
Servicio pesado	CB	1.350	54	1,54	2,02	1.196	2.637	100	○	⊖	⊙	●
	CB	1.450	57	1,60	2,09	1.274	2.809	100	◇	○	⊖	⊙
	CB	1.600	63	1,80	2,36	1.348	2.973	100	◇	○	⊖	⊖
	Carga máxima con acoplador (carga útil + cucharón)								kg	3.059	3.419	3.429
								lb	6.743	7.537	7.559	8.408

Las cargas anteriores cumplen la norma EN474-5:2006+A3:2013 para excavadoras hidráulicas. No exceden el 87 % de la capacidad hidráulica de levantamiento ni el 75 % de la carga de equilibrio con el varillaje delantero completamente extendido en la línea a nivel del suelo con el cucharón plegado.

La capacidad se basa en la norma ISO 7451.

Peso del cucharón con puntas de servicio general.

### Densidad máxima de material:

- 2.100 kg/m³ (3.500 lb/yd³)
- ⊙ 1.800 kg/m³ (3.000 lb/yd³)
- ⊖ 1.500 kg/m³ (2.500 lb/yd³)
- 1.200 kg/m³ (2.000 lb/yd³)
- ◇ 900 kg/m³ (1.500 lb/yd³)
- X No se recomienda

Caterpillar recomienda el uso de herramientas apropiadas para aumentar al máximo el valor que los clientes reciben de nuestros productos. El uso de herramientas, incluidos los cucharones, que no respete las recomendaciones o especificaciones de Caterpillar en cuanto a peso, dimensiones, flujos, presiones, etc., puede derivar en un rendimiento inferior al nivel óptimo, que incluye, pero no se limita a, la disminución de la producción, estabilidad, fiabilidad y durabilidad de los componentes. El uso inadecuado de una herramienta que resulte en el barrido, el palanqueo, la torsión o el agarre de cargas pesadas acortará la vida útil de la pluma y del brazo.



# Especificaciones de la Excavadora Hidráulica 330 GC

## Especificaciones y compatibilidad del cucharón: América del Sur

	Varillaje	Tren de rodaje estándar													
		Ancho		Capacidad		Peso		Llenado	Contrapeso de 5.800 kg (12.790 lb)			Contrapeso de 6.700 kg (14.770 lb)			
									Pluma de alcance		Pluma para excavación de gran volumen	Pluma de alcance		Pluma para excavación de gran volumen	
		mm	pulg	m <sup>3</sup>	yd <sup>3</sup>	kg	lb	%	R3.2 (10' 6")	R2.65 (8' 8")	M2.5 (8' 2")	R3.2 (10' 6")	R2.65 (8' 8")	M2.5 (8' 2")	
<b>Con pasador (sin acoplador rápido)</b>															
Servicio pesado	CB	1.500	60	1,76	2,30	1.306	2.879	100	○	⊖		⊙	⊙		
Servicio pesado	CB	1.450	57	1,60	2,09	1.274	2.809	100	⊖	⊖		⊙	⊙		
	CB	1.600	63	1,80	2,36	1.348	2.973	100	X	X		X	X		
	CB	1.650	66	1,90	2,49	1.369	3.019	100	X	X		X	X		
	CB	1.750	69	2,00	2,62	1.397	3.081	100	X	X		X	X		
Servicio severo	CB	1.350	54	1,56	2,04	1.239	2.731	90	⊖	⊙		⊙	●		
Servicio pesado	DB	1.500	60	1,88	2,46	1.646	3.629	100			⊖			⊙	
Cuchilla para pala de servicio intensivo	DB	1.500	60	1,91	2,50	1.677	3.696	90			⊖			⊙	
	DB	1.650	66	2,15	2,81	1.815	4.002	90			○			⊖	
Carga máxima con pasador (carga útil + cucharón)								kg	3.585	3.945	4530	3.955	4.340	5.010	
								lb	7.904	8.697	9.987	8.719	9.568	11.045	
<b>Con acoplador rápido con sujetapasador</b>															
Servicio pesado	CB	1.500	60	1,76	2,30	1.306	2.879	100	◇	○		○	⊖		
Servicio pesado	CB	1.450	57	1,60	2,09	1.274	2.809	100	◇	○		○	⊖		
	CB	1.600	63	1,80	2,36	1.348	2.973	100	◇	○		○	○		
	CB	1.650	66	1,90	2,49	1.369	3.019	100	◇	◇		◇	○		
	CB	1.750	69	2,00	2,62	1.397	3.081	100	X	◇		◇	○		
Servicio severo	CB	1.350	54	1,56	2,04	1.239	2.731	90	○	⊖		⊖	⊙		
Servicio pesado	DB	1.500	60	1,88	2,46	1.646	3.629	100			○			⊖	
Cuchilla para pala de servicio intensivo	DB	1.500	60	1,91	2,50	1.677	3.696	90			○			⊖	
	DB	1.650	66	2,15	2,81	1.815	4.002	90			◇			○	
Carga máxima con acoplador (carga útil + cucharón)								kg	3.059	3.419	4004	3429	3814	4.484	
								lb	6.743	7.537	8.827	7.559	8.408	9.885	

Las cargas anteriores cumplen la norma EN474-5:2006+A3:2013 para excavadoras hidráulicas. No exceden el 87 % de la capacidad hidráulica de levantamiento ni el 75 % de la carga de equilibrio con el varillaje delantero completamente extendido en la línea a nivel del suelo con el cucharón plegado.

La capacidad se basa en la norma ISO 7451.

Peso del cucharón con puntas de servicio general.

### Densidad máxima de material:

- 2.100 kg/m<sup>3</sup> (3.500 lb/yd<sup>3</sup>)
- ⊙ 1.800 kg/m<sup>3</sup> (3.000 lb/yd<sup>3</sup>)
- ⊖ 1.500 kg/m<sup>3</sup> (2.500 lb/yd<sup>3</sup>)
- 1.200 kg/m<sup>3</sup> (2.000 lb/yd<sup>3</sup>)
- ◇ 900 kg/m<sup>3</sup> (1.500 lb/yd<sup>3</sup>)
- X No se recomienda

Caterpillar recomienda el uso de herramientas apropiadas para aumentar al máximo el valor que los clientes reciben de nuestros productos. El uso de herramientas, incluidos los cucharones, que no respete las recomendaciones o especificaciones de Caterpillar en cuanto a peso, dimensiones, flujos, presiones, etc., puede derivar en un rendimiento inferior al nivel óptimo, que incluye, pero no se limita a, la disminución de la producción, estabilidad, fiabilidad y durabilidad de los componentes. El uso inadecuado de una herramienta que resulte en el barrido, el palanqueo, la torsión o el agarre de cargas pesadas acortará la vida útil de la pluma y del brazo.

# Especificaciones de la Excavadora Hidráulica 330 GC

## Especificaciones y compatibilidad del cucharón: Sudeste Asiático, Hong Kong, Taiwán

	Varillaje	Tren de rodaje estándar													
		Ancho		Capacidad		Peso		Llenado	Contrapeso de 5.800 kg (12.790 lb)			Contrapeso de 6.700 kg (14.770 lb)			
									Pluma de alcance		Pluma para excavación de gran volumen	Pluma de alcance		Pluma para excavación de gran volumen	
		mm	pulg	m <sup>3</sup>	yd <sup>3</sup>	kg	lb	%	R3.2 (10' 6")	R2.65 (8' 8")	M2.5 (8' 2")	R3.2 (10' 6")	R2.65 (8' 8")	M2.5 (8' 2")	
<b>Con pasador (sin acoplador rápido)</b>															
Servicio general	CB	1.700	67	2,00	2,60	1.274	2.809	100	X	X			X	X	
Servicio pesado	CB	1.450	57	1,60	2,09	1.274	2.809	100	⊖	⊖			⊖	⊕	
	CB	1.600	63	1,80	2,36	1.348	2.973	100	X	X			X	X	
	CB	1.650	66	1,90	2,49	1.369	3.019	100	X	X			X	X	
	CB	1.750	69	2,00	2,62	1.397	3.081	100	X	X			X	X	
Servicio pesado	CB	1.250	49	1,33	1,74	1.158	2.554	100	⊕	●			●	●	
	CB	1.400	55	1,54	2,02	1.263	2.784	100	⊖	⊕			⊕	⊕	
	CB	1.500	60	1,76	2,30	1.391	3.067	100	○	⊖			⊖	⊖	
Servicio severo	CB	1.300	51	1,36	1,78	1.321	2.911	90	⊕	●			●	●	
	CB	1.350	54	1,45	1,90	1.346	2.967	90	⊕	⊕			●	●	
	CB	1.400	56	1,54	2,02	1.421	3.133	90	⊖	⊕			⊕	●	
Servicio pesado	DB	1.400	55	1,64	2,14	1.523	3.358	100					⊕		●
	DB	1.550	61	1,88	2,46	1.621	3.574	100					⊖		⊕
	DB	1.700	67	2,12	2,77	1.719	3.790	100					○		⊖
Servicio pesado	DB	1.500	61	1,88	2,46	1.633	3.601	100					⊖		⊕
	DB	1.650	67	2,12	2,77	1.731	3.817	100					○		⊖
	DB	1.800	73	2,40	3,16	1.799	3.967	100					◇		○
Servicio extremo	DB	1.400	56	1,64	2,14	1.892	4.171	90					⊕		●
Carga máxima con pasador (carga útil + cucharón)								kg	3.585	3.945	4.530	3.955	4.340	5.010	
								lb	7.904	8.697	9.987	8.719	9.568	11.045	
<b>Con acoplador rápido con sujetapasador</b>															
Servicio general	CB	1.700	67	2,00	2,60	1.274	2.809	100	◇	◇			○	⊖	
Servicio pesado	CB	1.450	57	1,60	2,09	1.274	2.809	100	◇	○			⊖	⊕	
	CB	1.600	63	1,80	2,36	1.348	2.973	100	◇	○			⊖	⊖	
	CB	1.650	66	1,90	2,49	1.369	3.019	100	◇	◇			○	⊖	
	CB	1.750	69	2,00	2,62	1.397	3.081	100	X	◇			○	⊖	
Servicio pesado	CB	1.250	49	1,33	1,74	1.158	2.554	100	⊖	⊖			●	●	
	CB	1.400	55	1,54	2,02	1.263	2.784	100	○	○			⊕	⊕	
	CB	1.500	60	1,76	2,30	1.391	3.067	100	◇	○			⊖	⊖	
Servicio severo	CB	1.300	51	1,36	1,78	1.321	2.911	90	○	⊕			●	●	
	CB	1.350	54	1,45	1,90	1.346	2.967	90	○	⊖			●	●	
	CB	1.400	56	1,54	2,02	1.421	3.133	90	○	⊖			⊕	●	
Servicio pesado	DB	1.400	55	1,64	2,14	1.523	3.358	100					⊕		●
	DB	1.550	61	1,88	2,46	1.621	3.574	100					⊖		⊕
	DB	1.700	67	2,12	2,77	1.719	3.790	100					○		⊖
Servicio pesado	DB	1.500	61	1,88	2,46	1.633	3.601	100					⊖		⊕
	DB	1.650	67	2,12	2,77	1.731	3.817	100					○		⊖
	DB	1.800	73	2,40	3,16	1.799	3.967	100					◇		○
Servicio extremo	DB	1.400	56	1,64	2,14	1.892	4.171	90					⊕		●
Carga máxima con acoplador (carga útil + cucharón)								kg	3.059	3.419	4.004	3.429	3.814	4.484	
								lb	6.743	7.537	8.827	7.559	8.408	9.885	

Las cargas anteriores cumplen la norma EN474-5:2006+A3:2013 para excavadoras hidráulicas. No exceden el 87 % de la capacidad hidráulica de levantamiento ni el 75 % de la carga de equilibrio con el varillaje delantero completamente extendido en la línea a nivel del suelo con el cucharón plegado.

La capacidad se basa en la norma ISO 7451.

Peso del cucharón con puntas de servicio general.

### Densidad máxima de material:

- 2.100 kg/m<sup>3</sup> (3.500 lb/yd<sup>3</sup>)
- ⊕ 1.800 kg/m<sup>3</sup> (3.000 lb/yd<sup>3</sup>)
- ⊖ 1.500 kg/m<sup>3</sup> (2.500 lb/yd<sup>3</sup>)
- 1.200 kg/m<sup>3</sup> (2.000 lb/yd<sup>3</sup>)
- ◇ 900 kg/m<sup>3</sup> (1.500 lb/yd<sup>3</sup>)
- X No se recomienda

Caterpillar recomienda el uso de herramientas apropiadas para aumentar al máximo el valor que los clientes reciben de nuestros productos. El uso de herramientas, incluidos los cucharones, que no respete las recomendaciones o especificaciones de Caterpillar en cuanto a peso, dimensiones, flujos, presiones, etc., puede derivar en un rendimiento inferior al nivel óptimo, que incluye, pero no se limita a, la disminución de la producción, estabilidad, fiabilidad y durabilidad de los componentes. El uso inadecuado de una herramienta que resulte en el barrido, el palanqueo, la torsión o el agarre de cargas pesadas acortará la vida útil de la pluma y del brazo.

(continúa en la siguiente página)

# Especificaciones de la Excavadora Hidráulica 330 GC

## Especificaciones y compatibilidad del cucharón: Sudeste Asiático, Hong Kong, Taiwán (continuación)

	Varillaje	Ancho		Capacidad		Peso		Llenado	Tren de rodaje largo		
		mm	pulg	m³	yd³	kg	lb		Contrapeso de 6.700 kg (14.770 lb)		Pluma para excavación de gran volumen
									Pluma de alcance		
									R3.2 (10' 6")	R2.65 (8' 8")	M2.5 (8' 2")
<b>Con pasador (sin acoplador rápido)</b>											
Servicio general	CB	1.700	67	2,00	2,60	1.274	2.809	100	⊖	⊙	
Servicio pesado	CB	1.450	57	1,60	2,09	1.274	2.809	100	⊙	●	
	CB	1.600	63	1,80	2,36	1.348	2.973	100	⊙	●	
	CB	1.650	66	1,90	2,49	1.369	3.019	100	⊖	⊙	
Servicio pesado	CB	1.750	69	2,00	2,62	1.397	3.081	100	⊖	⊙	
	CB	1.250	49	1,33	1,74	1.158	2.554	100	●	●	
	CB	1.400	55	1,54	2,02	1.263	2.784	100	●	●	
Servicio severo	CB	1.500	60	1,76	2,30	1.391	3.067	100	⊖	⊙	
	CB	1.300	51	1,36	1,78	1.321	2.911	90	●	●	
	CB	1.350	54	1,45	1,90	1.346	2.967	90	●	●	
Servicio pesado	CB	1.400	56	1,54	2,02	1.421	3.133	90	●	●	
	DB	1.400	55	1,64	2,14	1.523	3.358	100			●
	DB	1.550	61	1,88	2,46	1.621	3.574	100			●
Servicio pesado	DB	1.700	67	2,12	2,77	1.719	3.790	100			⊙
	DB	1.500	61	1,88	2,46	1.633	3.601	100			●
	DB	1.650	67	2,12	2,77	1.731	3.817	100			⊙
Servicio extremo	DB	1.800	73	2,40	3,16	1.799	3.967	100			⊖
	DB	1.400	56	1,64	2,14	1.892	4.171	90			●
									kg	4.370	4.880
								lb	9.634	10.759	12.699
<b>Con acoplador rápido con sujetapasador</b>											
Servicio general	CB	1.700	67	2,00	2,60	1.274	2.809	100	○	⊖	
Servicio pesado	CB	1.450	57	1,60	2,09	1.274	2.809	100	⊖	⊙	
	CB	1.600	63	1,80	2,36	1.348	2.973	100	⊖	⊙	
	CB	1.650	66	1,90	2,49	1.369	3.019	100	○	⊖	
Servicio pesado	CB	1.750	69	2,00	2,62	1.397	3.081	100	○	⊖	
	CB	1.250	49	1,33	1,74	1.158	2.554	100	●	●	
	CB	1.400	55	1,54	2,02	1.263	2.784	100	⊖	●	
Servicio severo	CB	1.500	60	1,76	2,30	1.391	3.067	100	○	⊖	
	CB	1.300	51	1,36	1,78	1.321	2.911	90	●	●	
	CB	1.350	54	1,45	1,90	1.346	2.967	90	⊙	●	
Servicio pesado	CB	1.400	56	1,54	2,02	1.421	3.133	90	⊙	●	
	DB	1.400	55	1,64	2,14	1.523	3.358	100			●
	DB	1.550	61	1,88	2,46	1.621	3.574	100			⊙
Servicio pesado	DB	1.700	67	2,12	2,77	1.719	3.790	100			⊖
	DB	1.500	61	1,88	2,46	1.633	3.601	100			⊙
	DB	1.650	67	2,12	2,77	1.731	3.817	100			⊖
Servicio extremo	DB	1.800	73	2,40	3,16	1.799	3.967	100			⊖
	DB	1.400	56	1,64	2,14	1.892	4.171	90			●
									kg	3.844	4.354
								lb	8.474	9.598	11.538

Las cargas anteriores cumplen la norma EN474-5:2006+A3:2013 para excavadoras hidráulicas. No exceden el 87 % de la capacidad hidráulica de levantamiento ni el 75 % de la carga de equilibrio con el varillaje delantero completamente extendido en la línea a nivel del suelo con el cucharón plegado.

La capacidad se basa en la norma ISO 7451.

Peso del cucharón con puntas de servicio general.

Caterpillar recomienda el uso de herramientas apropiadas para aumentar al máximo el valor que los clientes reciben de nuestros productos. El uso de herramientas, incluidos los cucharones, que no respete las recomendaciones o especificaciones de Caterpillar en cuanto a peso, dimensiones, flujos, presiones, etc., puede derivar en un rendimiento inferior al nivel óptimo, que incluye, pero no se limita a, la disminución de la producción, estabilidad, fiabilidad y durabilidad de los componentes. El uso inadecuado de una herramienta que resulte en el barrido, el palanqueo, la torsión o el agarre de cargas pesadas acortará la vida útil de la pluma y del brazo.

### Densidad máxima de material:

- 2.100 kg/m³ (3.500 lb/yd³)
- ⊙ 1.800 kg/m³ (3.000 lb/yd³)
- ⊖ 1.500 kg/m³ (2.500 lb/yd³)
- 1.200 kg/m³ (2.000 lb/yd³)

# Especificaciones de la Excavadora Hidráulica 330 GC

## Guía de ofertas de accesorios: África y Medio Oriente

No todos los accesorios están disponibles en todas las regiones. Consulte a su distribuidor Cat para conocer las configuraciones disponibles en la región.

Compatibilidad

\* Alcance del trabajo solo de frente

Sin equivalencia

### ACCESORIOS CON PASADOR

Tren de rodaje		Estándar					
		5.800 kg (12.790 lb)			6.700 kg (14.770 lb)		
Contrapeso		Alcance	Alcance	Para excavación de gran volumen	Alcance	Alcance	Para excavación de gran volumen
Tipo de pluma		2,65 m (8' 8")	3,2 m (10' 6")	2,5 m (8' 2")	2,65 m (8' 8")	3,2 m (10' 6")	2,5 m (8' 2")
Longitud del brazo		2,65 m (8' 8")	3,2 m (10' 6")	2,5 m (8' 2")	2,65 m (8' 8")	3,2 m (10' 6")	2,5 m (8' 2")
Martillos hidráulicos	H120 S	✓	✓	✓	✓	✓	✓
	H130 GC	✓	✓	✓	✓	✓	✓
	H130 GC S	✓	✓	✓	✓	✓	✓
	H130 S	✓	✓	✓	✓	✓	✓
	H140 GC	✓	✓	✓	✓	✓	✓
	H140 GC S	✓	✓*	✓	✓	✓	✓
	H140 S	✓	✓	✓	✓	✓	✓
	H160 GC	✓	✓*	✓	✓	✓	✓
	H160 GC S	✓	✓	✓	✓	✓	✓
Procesadores múltiples	Mandíbula cortadora de hormigón para MP324	✓	✓	✓	✓	✓	✓
	Mandíbula de demolición para MP324	✓	✓	✓	✓	✓	✓
	MP324 con mandíbula pulverizadora	✓	✓	✓	✓	✓	✓
	Mandíbula de cizalla para MP324	✓	✓	✓	✓	✓	✓
	Mandíbula de cizalla de tanque para MP324	✓	✓	✓	✓	✓	✓
	Mandíbula universal para MP324	✓	✓	✓	✓	✓	✓
	Mandíbula cortadora de hormigón para MP332	✓*		✓	✓	✓*	✓
	Mandíbula de demolición para MP332			✓	✓	✓*	✓
	Mandíbula pulverizadora para MP332			✓	✓	✓*	✓
	Mandíbula de cizalla para MP332	✓*		✓	✓	✓	✓
	Mandíbula de cizalla de tanque para MP332						✓
	Mandíbula universal para MP332			✓	✓	✓*	✓
Garras de demolición y selección	G324	✓	✓		✓	✓	
	G324 WH-1500	✓	✓		✓	✓	
	G324 WH-1800	✓	✓*		✓	✓	
	G324 WH-2000	✓*			✓	✓*	
	G332	✓	✓*	✓	✓	✓	✓
	G345			✓*			✓
Cizalladoras móviles de demolición y chatarra	S3025 con parte superior plana	✓	✓		✓	✓	
	S3035 con superficie plana	✓*			✓	✓	
Pulverizadores	Pulverizador Secundario P224	✓	✓	✓	✓	✓	✓
	Pulverizador Secundario P232			✓*			✓
	Pulverizador Principal P324	✓	✓	✓	✓	✓	✓
	Pulverizador Principal P332			✓	✓	✓*	✓
	Pulverizador Principal P332 con parte superior plana			✓*			✓
Compactadores (de placas vibratorias)	CVP110	✓	✓	✓	✓	✓	✓

(continúa en la siguiente página)

# Especificaciones de la Excavadora Hidráulica 330 GC

## Guía de ofertas de accesorios: Africa y Medio Oriente (continuación)

No todos los accesorios están disponibles en todas las regiones. Consulte a su distribuidor Cat para conocer las configuraciones disponibles en la región.

Sin equivalencia

1.800 kg/m<sup>3</sup> (3.000 lb/yd<sup>3</sup>)

1.200 kg/m<sup>3</sup> (2.000 lb/yd<sup>3</sup>)

900 kg/m<sup>3</sup> (1.500 lb/yd<sup>3</sup>)

### ACCESORIOS CON PASADOR

Tren de rodaje		Estándar					
		5.800 kg (12.790 lb)			6.700 kg (14.770 lb)		
Contrapeso		Alcance	Alcance	Para excavación de gran volumen	Alcance	Alcance	Para excavación de gran volumen
Tipo de pluma		2,65 m (8' 8")	3,2 m (10' 6")	2,5 m (8' 2")	2,65 m (8' 8")	3,2 m (10' 6")	2,5 m (8' 2")
Longitud del brazo		2,65 m (8' 8")	3,2 m (10' 6")	2,5 m (8' 2")	2,65 m (8' 8")	3,2 m (10' 6")	2,5 m (8' 2")
Garfios Orange Peel	GSH425-750	●	●		●	●	
	GSH425-950	●	●		●	●	
	GSH425-1150	●	○		●	●	
	GSH440-1150	○		●	●	○	●
	GSH440-1550			○	○		○
	GSH525-750	●	●		●	●	
	GSH525-950	●	○		●	●	
	GSH525-1150	○	○		●	○	
	GSV425-600	●	●		●	●	
	GSV425-750	●	●		●	●	
	GSV425-950	●	●		●	●	
	GSV425-1150	●	○		●	●	
	GSV425-1550	◇	◇		◇	◇	
	GSV525-600	●	●		●	●	
	GSV525-750	●	●		●	●	
	GSV525-950	●	○		●	●	
	GSV525-1150	○	○		●	○	
Garfios almeja	CTV15-1000	●	●		●	●	
	CTV15-1200	●	○		●	●	
	CTV15-1500	○	○		●	○	
	CTV15-1700	○			○	○	
	CTV15-1900				○		
	CTV20-1300	○	○	●	●	○	●
	CTV20-1500	○		○	○	○	●
	CTV20-1700			○	○		○
	CTV20-1900			○			○

(continúa en la siguiente página)

# Especificaciones de la Excavadora Hidráulica 330 GC

## Guía de ofertas de accesorios: Africa y Medio Oriente (continuación)

No todos los accesorios están disponibles en todas las regiones. Consulte a su distribuidor Cat para conocer las configuraciones disponibles en la región.

Compatibilidad    
  \* Alcance del trabajo solo de frente    
  † Uso permitido en la máquina de menos de un 50 %    
  Sin equivalencia

### ACCESORIOS DEL ACOPLADOR DEL SUJETAPASADOR CAT

Tren de rodaje		Estándar					
Contrapeso		5.800 kg (12.790 lb)			6.700 kg (14.770 lb)		
Tipo de pluma		Alcance	Alcance	Para excavación de gran volumen	Alcance	Alcance	Para excavación de gran volumen
Longitud del brazo		2,65 m (8' 8")	3,2 m (10' 6")	2,5 m (8' 2")	2,65 m (8' 8")	3,2 m (10' 6")	2,5 m (8' 2")
Martillos hidráulicos	H120 S	✓	✓	✓	✓	✓	✓
	H130 GC	✓	✓	✓	✓	✓	✓
	H130 GC S	✓	✓	✓	✓	✓	✓
	H130 S	✓	✓	✓	✓	✓	✓
	H140 GC	✓*		✓	✓	✓*	✓
	H140 GC S			✓*	✓		✓
	H140 S	✓	✓	✓	✓	✓	✓
	H160 GC			✓*	✓	✓*	✓
	H160 GC S	✓*		✓	✓	✓	✓
Procesadores múltiples	Mandíbula cortadora de hormigón para MP324	✓*		✓	✓	✓	✓
	Mandíbula de demolición para MP324	✓*		✓	✓	✓	✓
	MP324 con mandíbula pulverizadora			✓	✓	✓*	✓
	Mandíbula de cizalla para MP324	✓	✓*	✓	✓	✓	✓
	Mandíbula de cizalla de tanque para MP324	✓*		✓	✓	✓*	✓
	Mandíbula universal para MP324	✓*		✓	✓	✓	✓
	Mandíbula cortadora de hormigón para MP332						✓*
	Mandíbula de demolición para MP332						✓*
	Mandíbula pulverizadora para MP332						✓*
	Mandíbula de cizalla para MP332				✓*		✓
Garras de demolición y selección	G324	✓*			✓	✓†	
	G324 WH-1500	✓*			✓	✓†*	
	G324 WH-1800				✓*		
	G332			✓*	✓		✓
Cizalladoras móviles de demolición y chatarra	S3025 con parte superior plana	✓	✓		✓	✓	
Pulverizadores	Pulverizador Secundario P224			✓			✓
	Pulverizador Principal P324			✓			✓
	Pulverizador Principal P332						✓*
Compactadores (de placas vibratorias)	CVPI10	✓	✓	✓	✓	✓	✓

(continúa en la siguiente página)

# Especificaciones de la Excavadora Hidráulica 330 GC

## Guía de ofertas de accesorios: África y Medio Oriente (continuación)

No todos los accesorios están disponibles en todas las regiones. Consulte a su distribuidor Cat para conocer las configuraciones disponibles en la región.

Compatibilidad     \* Alcance del trabajo solo de frente     † Uso permitido en la máquina de menos de un 50 %     Sin equivalencia

### ACCESORIOS DE ACOPLADORES EXCLUSIVOS CW-45s

Tren de rodaje		Estándar					
Contrapeso		5.800 kg (12.790 lb)			6.700 kg (14.770 lb)		
Tipo de pluma		Alcance	Alcance	Para excavación de gran volumen	Alcance	Alcance	Para excavación de gran volumen
Longitud del brazo		2,65 m (8' 8")	3,2 m (10' 6")	2,5 m (8' 2")	2,65 m (8' 8")	3,2 m (10' 6")	2,5 m (8' 2")
Martillos hidráulicos	H120 S	✓	✓	✓	✓	✓	✓
	H130 GC S	✓	✓	✓	✓	✓	✓
	H130 S	✓	✓	✓	✓	✓	✓
	H140 GC S			✓*	✓*		✓
	H140 S	✓	✓	✓	✓	✓	✓
	H160 GC			✓*	✓*		✓
	H160 GC S	✓*		✓	✓	✓*	✓
Procesadores múltiples	Mandíbula cortadora de hormigón para MP324	✓		✓	✓	✓	✓
	Mandíbula de demolición para MP324	✓		✓	✓	✓	✓
	MP324 con mandíbula pulverizadora	✓*		✓	✓	✓	✓
	Mandíbula de cizalla para MP324	✓	✓*	✓	✓	✓	✓
	Mandíbula de cizalla de tanque para MP324	✓*		✓	✓	✓	✓
	Mandíbula universal para MP324	✓*		✓	✓	✓	✓
	Mandíbula cortadora de hormigón para MP332				✓*		✓
	Mandíbula de demolición para MP332						✓
	Mandíbula pulverizadora para MP332						✓
	Mandíbula de cizalla para MP332			✓*	✓*		✓
Garras de demolición y selección	G324	✓	✓†*		✓	✓†	
	G324 WH-1500	✓*			✓	✓†	
	G324 WH-1800				✓		
	G324 WH-2000				✓*		
	G332			✓	✓	✓†*	✓
	G345						✓*
Cizalladoras móviles de demolición y chatarra	S3025 con superficie plana	✓	✓		✓	✓	
	S3035 con superficie plana				✓*		
Pulverizadores	Pulverizador Secundario P224	✓*		✓	✓	✓	✓
	Pulverizador Secundario P232						✓*
	Pulverizador Principal P324	✓*		✓	✓	✓	✓
	Pulverizador Principal P332						✓
	Pulverizador Principal P332 con parte superior plana						✓*
Compactadores (de placas vibratorias)	CVP110	✓	✓	✓	✓	✓	✓

(continúa en la siguiente página)

# Especificaciones de la Excavadora Hidráulica 330 GC

## Guía de ofertas de accesorios: Africa y Medio Oriente (continuación)

No todos los accesorios están disponibles en todas las regiones. Consulte a su distribuidor Cat para conocer las configuraciones disponibles en la región.

Compatibilidad    
  \* Alcance del trabajo solo de frente    
  † Uso permitido en la máquina de menos de un 50 %    
  Sin equivalencia

### ACCESORIOS DE ACOPLADORES EXCLUSIVOS CW-45

Tren de rodaje		Estándar					
		5.800 kg (12.790 lb)			6.700 kg (14.770 lb)		
Contrapeso		Alcance	Alcance	Para excavación de gran volumen	Alcance	Alcance	Para excavación de gran volumen
Tipo de pluma		Alcance	Alcance	Para excavación de gran volumen	Alcance	Alcance	Para excavación de gran volumen
Longitud del brazo		2,65 m (8' 8")	3,2 m (10' 6")	2,5 m (8' 2")	2,65 m (8' 8")	3,2 m (10' 6")	2,5 m (8' 2")
Martillos hidráulicos	H120 S	✓	✓	✓	✓	✓	✓
	H130 GC	✓	✓	✓	✓	✓	✓
	H130 GC S	✓	✓	✓	✓	✓	✓
	H130 S	✓	✓	✓	✓	✓	✓
	H140 GC	✓*		✓	✓	✓*	✓
	H140 GC S			✓*	✓*		✓
	H140 S	✓	✓	✓	✓	✓	✓
	H160 GC			✓*	✓		✓
	H160 GC S	✓*		✓	✓	✓	✓
Procesadores múltiples	Mandíbula cortadora de hormigón para MP324	✓*		✓	✓	✓	✓
	Mandíbula de demolición para MP324	✓*		✓	✓	✓	✓
	MP324 con mandíbula pulverizadora			✓	✓	✓*	✓
	Mandíbula de cizalla para MP324	✓		✓	✓	✓	✓
	Mandíbula de cizalla de tanque para MP324	✓*		✓	✓	✓*	✓
	Mandíbula universal para MP324	✓*		✓	✓	✓*	✓
	Mandíbula cortadora de hormigón para MP332				✓*		✓
	Mandíbula de demolición para MP332						✓
	Mandíbula pulverizadora para MP332						✓*
	Mandíbula de cizalla para MP332				✓*		✓
	Mandíbula universal para MP332						✓*
Garras de demolición y selección	G324	✓*			✓	✓†	
	G324 WH-1500	✓*			✓	✓†*	
	G324 WH-1800				✓*		
	G332			✓*	✓		✓
	G345						✓*
Cizalladoras móviles de demolición y chatarra	S3025 con superficie plana	✓	✓		✓	✓	
Pulverizadores	Pulverizador Secundario P224	✓*		✓	✓	✓*	✓
	Pulverizador Principal P324	✓*		✓	✓	✓*	✓
	Pulverizador Principal P332						✓
Compactadores (de placas vibratorias)	CVP110	✓	✓	✓	✓	✓	✓

### ACCESORIOS MONTADOS EN LA PLUMA

Tren de rodaje		Estándar			
		5.800 kg (12.790 lb)		6.700 kg (14.770 lb)	
Contrapeso		Alcance	Para excavación de gran volumen	Alcance	Para excavación de gran volumen
Tipo de pluma		Alcance	Para excavación de gran volumen	Alcance	Para excavación de gran volumen
Cizalladoras móviles de demolición y chatarra	S2070	✓	✓	✓	✓
	S3050 con superficie plana	✓	✓	✓	✓

(continúa en la siguiente página)



# Especificaciones de la Excavadora Hidráulica 330 GC

## Guía de ofertas de accesorios: Africa y Medio Oriente (continuación)

No todos los accesorios están disponibles en todas las regiones. Consulte a su distribuidor Cat para conocer las configuraciones disponibles en la región.

Compatibilidad

\* Alcance del trabajo solo de frente

Sin equivalencia

### ACCESORIOS CON PASADOR

Tren de rodaje		Largo		
		6.700 kg (14.770 lb)		
Contrapeso				
Tipo de pluma		Alcance	Alcance	Para excavación de gran volumen
Longitud del brazo		2,65 m (8' 8")	3,2 m (10' 6")	2,5 m (8' 2")
Martillos hidráulicos	H120 S	✓	✓	✓
	H130 GC	✓	✓	✓
	H130 GC S	✓	✓	✓
	H130 S	✓	✓	✓
	H140 GC	✓	✓	✓
	H140 GC S	✓	✓	✓
	H140 S	✓	✓	✓
	H160 GC	✓	✓	✓
	H160 GC S	✓	✓	✓
Procesadores múltiples	Mandíbula cortadora de hormigón para MP324	✓	✓	✓
	Mandíbula de demolición para MP324	✓	✓	✓
	MP324 con mandíbula pulverizadora	✓	✓	✓
	Mandíbula de cizalla para MP324	✓	✓	✓
	Mandíbula de cizalla de tanque para MP324	✓	✓	✓
	Mandíbula universal para MP324	✓	✓	✓
	Mandíbula cortadora de hormigón para MP332	✓	✓	✓
	Mandíbula de demolición para MP332	✓	✓	✓
	Mandíbula pulverizadora para MP332	✓	✓	✓
	Mandíbula de cizalla para MP332	✓	✓	✓
	Mandíbula de cizalla de tanque para MP332	✓	✓*	✓
	Mandíbula universal para MP332	✓	✓	✓
	Mandíbula cortadora de hormigón con parte superior plana para MP332			✓
	Mandíbula de demolición con parte superior plana para MP332			✓
	Mandíbula pulverizadora con parte superior plana para MP332			✓
	Mandíbula de cizalla con parte superior plana para MP332			✓
Mandíbula de cizalla de tanque con parte superior plana para MP332			✓	
Mandíbula universal con parte superior plana para MP332			✓	
Garras de demolición y selección	G324	✓	✓	
	G324 WH-1500	✓	✓	
	G324 WH-1800	✓	✓	
	G324 WH-2000	✓	✓	
	G332	✓	✓	✓
	G345			✓
Cizalladoras móviles de demolición y chatarra	S3025 con parte superior plana	✓	✓	
	S3035 con superficie plana	✓	✓	
Pulverizadores	Pulverizador Secundario P224	✓	✓	✓
	Pulverizador Secundario P232			✓
	Pulverizador Principal P324	✓	✓	✓
	Pulverizador Principal P332	✓	✓	✓
	Pulverizador Principal P332 con parte superior plana			✓
Compactadores (de placas vibratorias)	CVP110	✓	✓	✓

(continúa en la siguiente página)

# Especificaciones de la Excavadora Hidráulica 330 GC

## Guía de ofertas de accesorios: Africa y Medio Oriente (continuación)

No todos los accesorios están disponibles en todas las regiones. Consulte a su distribuidor Cat para conocer las configuraciones disponibles en la región.

Sin equivalencia

1.800 kg/m<sup>3</sup> (3.000 lb/yd<sup>3</sup>)

1.200 kg/m<sup>3</sup> (2.000 lb/yd<sup>3</sup>)

900 kg/m<sup>3</sup> (1.500 lb/yd<sup>3</sup>)

### ACCESORIOS CON PASADOR

Tren de rodaje		Largo		
		6.700 kg (14.770 lb)		
Contrapeso				
Tipo de pluma		Alcance	Alcance	Para excavación de gran volumen
Longitud del brazo		2,65 m (8' 8")	3,2 m (10' 6")	2,5 m (8' 2")
Garfios Orange Peel	GSH425-750	●	●	
	GSH425-950	●	●	
	GSH425-1150	●	●	
	GSH440-1150	●	●	●
	GSH440-1550	○	○	●
	GSH525-750	●	●	
	GSH525-950	●	●	
	GSH525-1150	●	●	
	GSV425-600	●	●	
	GSV425-750	●	●	
	GSV425-950	●	●	
	GSV425-1150	●	●	
	GSV425-1550	◇	◇	
	GSV525-600	●	●	
	GSV525-750	●	●	
	GSV525-950	●	●	
	GSV525-1150	●	●	
Garfios almeja	CTV15-1000	●	●	
	CTV15-1200	●	●	
	CTV15-1500	●	●	
	CTV15-1700	●	○	
	CTV15-1900	○	○	
	CTV15-2300	○		
	CTV20-1300	●	●	●
	CTV20-1500	●	○	●
	CTV20-1700	○	○	●
	CTV20-1900	○	○	○
	CTV20-2300			○

(continúa en la siguiente página)

# Especificaciones de la Excavadora Hidráulica 330 GC

## Guía de ofertas de accesorios: Africa y Medio Oriente (continuación)

No todos los accesorios están disponibles en todas las regiones. Consulte a su distribuidor Cat para conocer las configuraciones disponibles en la región.

Compatibilidad     \* Alcance del trabajo solo de frente     † Uso permitido en la máquina de menos de un 50 %     Sin equivalencia

### ACCESORIOS DEL ACOPLADOR DEL SUJETAPASADOR CAT

Tren de rodaje		Largo		
Contrapeso		6.700 kg (14.770 lb)		
Tipo de pluma		Alcance	Alcance	Para excavación de gran volumen
Longitud del brazo		2,65 m (8' 8")	3,2 m (10' 6")	2,5 m (8' 2")
Martillos hidráulicos	H120 S	✓	✓	✓
	H130 GC	✓	✓	✓
	H130 GC S	✓	✓	✓
	H130 S	✓	✓	✓
	H140 GC	✓	✓	✓
	H140 GC S	✓	✓	✓
	H140 S	✓	✓	✓
	H160 GC	✓	✓	✓
	H160 GC S	✓	✓	✓
Procesadores múltiples	Mandíbula cortadora de hormigón para MP324	✓	✓	✓
	Mandíbula de demolición para MP324	✓	✓	✓
	MP324 con mandíbula pulverizadora	✓	✓	✓
	Mandíbula de cizalla para MP324	✓	✓	✓
	Mandíbula de cizalla de tanque para MP324	✓	✓	✓
	Mandíbula universal para MP324	✓	✓	✓
	Mandíbula cortadora de hormigón para MP332	✓	✓*	✓
	Mandíbula de demolición para MP332	✓		✓
	Mandíbula pulverizadora para MP332	✓		✓
	Mandíbula de cizalla para MP332	✓	✓*	✓
	Mandíbula de cizalla de tanque para MP332			✓*
	Mandíbula universal para MP332	✓		✓
	Mandíbula cortadora de hormigón con parte superior plana para MP332			✓
	Mandíbula de demolición con parte superior plana para MP332			✓
	Mandíbula pulverizadora con parte superior plana para MP332			✓
	Mandíbula de cizalla con parte superior plana para MP332			✓
Mandíbula universal con parte superior plana para MP332			✓	
Garras de demolición y selección	G324	✓	✓†	
	G324 WH-1500	✓	✓†	
	G324 WH-1800	✓	✓†	
	G324 WH-2000	✓		
	G332	✓	✓†	✓
	G345			✓
Cizalladoras móviles de demolición y chatarra	S3025 con parte superior plana	✓	✓	
	S3035 con parte superior plana	✓		
Pulverizadores	Pulverizador Secundario P224			✓
	Pulverizador Secundario P232			✓
	Pulverizador Principal P324			✓
	Pulverizador Principal P332			✓
	Pulverizador Principal P332 con parte superior plana			✓
Compactadores (de placas vibratorias)	CVP110	✓	✓	✓

(continúa en la siguiente página)

# Especificaciones de la Excavadora Hidráulica 330 GC

## Guía de ofertas de accesorios: Africa y Medio Oriente (continuación)

No todos los accesorios están disponibles en todas las regiones. Consulte a su distribuidor Cat para conocer las configuraciones disponibles en la región.

Compatibilidad    
  \* Alcance del trabajo solo de frente    
  † Uso permitido en la máquina de menos de un 50 %    
  Sin equivalencia

### ACCESORIOS DE ACOPLADORES EXCLUSIVOS CW-45s

Tren de rodaje		Largo		
Contrapeso		6.700 kg (14.770 lb)		
Tipo de pluma		Alcance	Alcance	Para excavación de gran volumen
Longitud del brazo		2,65 m (8' 8")	3,2 m (10' 6")	2,5 m (8' 2")
Martillos hidráulicos	H120 S	✓	✓	✓
	H130 GC S	✓	✓	✓
	H130 S	✓	✓	✓
	H140 GC S	✓	✓	✓
	H140 S	✓	✓	✓
	H160 GC	✓	✓	✓
	H160 GC S	✓	✓	✓
Procesadores múltiples	Mandíbula cortadora de hormigón para MP324	✓	✓	✓
	Mandíbula de demolición para MP324	✓	✓	✓
	MP324 con mandíbula pulverizadora	✓	✓	✓
	Mandíbula de cizalla para MP324	✓	✓	✓
	Mandíbula de cizalla de tanque para MP324	✓	✓	✓
	Mandíbula universal para MP324	✓	✓	✓
	Mandíbula cortadora de hormigón para MP332	✓	✓*	✓
	Mandíbula de demolición para MP332	✓	✓*	✓
	Mandíbula pulverizadora para MP332	✓	✓	✓
	Mandíbula de cizalla para MP332	✓	✓	✓
	Mandíbula de cizalla de tanque para MP332	✓*	✓	✓
	Mandíbula universal para MP332	✓	✓	✓
	Mandíbula cortadora de hormigón con parte superior plana para MP332	✓*	✓	✓
	Mandíbula de demolición con parte superior plana para MP332	✓*	✓	✓
	Mandíbula pulverizadora con parte superior plana para MP332	✓*	✓	✓
Mandíbula de cizalla con parte superior plana para MP332	✓	✓	✓	
Mandíbula de cizalla de tanque con parte superior plana para MP332	✓	✓	✓*	
Mandíbula universal con parte superior plana para MP332	✓*	✓	✓	
Garras de demolición y selección	G324	✓	✓†	
	G324 WH-1500	✓	✓†	
	G324 WH-1800	✓	✓†	
	G324 WH-2000	✓	✓†*	
	G332	✓	✓†	✓
	G345			✓
Cizalladoras móviles de demolición y chatarra	S3025 con superficie plana	✓	✓	
	S3035 con superficie plana	✓		
Pulverizadores	Pulverizador Secundario P224	✓	✓	✓
	Pulverizador Secundario P232	✓*		✓
	Pulverizador Principal P324	✓	✓	✓
	Pulverizador Principal P332	✓	✓*	✓
	Pulverizador Principal P332 con parte superior plana	✓*		✓
Compactadores (de placas vibratorias)	CVPI10	✓	✓	✓

# Especificaciones de la Excavadora Hidráulica 330 GC

## Guía de ofertas de accesorios: África y Medio Oriente (continuación)

No todos los accesorios están disponibles en todas las regiones. Consulte a su distribuidor Cat para conocer las configuraciones disponibles en la región.

Compatibilidad    
  \* Alcance del trabajo solo de frente    
  † Uso permitido en la máquina de menos de un 50 %    
  Sin equivalencia

### ACCESORIOS DE ACOPLADORES EXCLUSIVOS CW-45

Tren de rodaje		Largo		
Contrapeso		6.700 kg (14.770 lb)		
Tipo de pluma		Alcance	Alcance	Para excavación de gran volumen
Longitud del brazo		2,65 m (8' 8")	3,2 m (10' 6")	2,5 m (8' 2")
Martillos hidráulicos	H120 S	✓	✓	✓
	H130 GC	✓	✓	✓
	H130 GC S	✓	✓	✓
	H130 S	✓	✓	✓
	H140 GC	✓	✓	✓
	H140 GC S	✓	✓	✓
	H140 S	✓	✓	✓
	H160 GC	✓	✓	✓
	H160 GC S	✓	✓	✓
Procesadores múltiples	Mandíbula cortadora de hormigón para MP324	✓	✓	✓
	Mandíbula de demolición para MP324	✓	✓	✓
	MP324 con mandíbula pulverizadora	✓	✓	✓
	Mandíbula de cizalla para MP324	✓	✓	✓
	Mandíbula de cizalla de tanque para MP324	✓	✓	✓
	Mandíbula universal para MP324	✓	✓	✓
	Mandíbula cortadora de hormigón para MP332	✓	✓*	✓
	Mandíbula de demolición para MP332	✓	✓	✓
	Mandíbula pulverizadora para MP332	✓	✓	✓
	Mandíbula de cizalla para MP332	✓	✓*	✓
	Mandíbula de cizalla de tanque para MP332	✓	✓	✓
	Mandíbula universal para MP332	✓	✓	✓
	Mandíbula cortadora de hormigón con parte superior plana para MP332	✓*	✓	✓
	Mandíbula de demolición con parte superior plana para MP332	✓*	✓	✓
	Mandíbula pulverizadora con parte superior plana para MP332	✓	✓	✓
	Mandíbula de cizalla con parte superior plana para MP332	✓*	✓	✓
Mandíbula de cizalla de tanque con parte superior plana para MP332	✓	✓	✓*	
Mandíbula universal con parte superior plana para MP332	✓	✓	✓	
Garras de demolición y selección	G324	✓	✓†	✓
	G324 WH-1500	✓	✓†	✓
	G324 WH-1800	✓	✓†	✓
	G324 WH-2000	✓	✓†*	✓
	G332	✓	✓†	✓
	G345	✓	✓	✓
Cizalladoras móviles de demolición y chatarra	S3025 con superficie plana	✓	✓	✓
	S3035 con superficie plana	✓	✓	✓
Pulverizadores	Pulverizador Secundario P224	✓	✓	✓
	Pulverizador Secundario P232	✓*	✓	✓
	Pulverizador Principal P324	✓	✓	✓
	Pulverizador Principal P332	✓	✓	✓
	Pulverizador Principal P332 con parte superior plana	✓*	✓	✓
Compactadores (de placas vibratorias)	CVP110	✓	✓	✓

### ACCESORIOS MONTADOS EN LA PLUMA

Tren de rodaje		Larga		
Contrapeso		6.700 kg (14.770 lb)		
Tipo de pluma		Alcance	Alcance	Para excavación de gran volumen
Cizalladoras móviles de demolición y chatarra	S2070	✓	✓	✓
	S3050 con superficie plana	✓	✓	✓

# Especificaciones de la Excavadora Hidráulica 330 GC

## Guía de ofertas de accesorios: Eurasia

No todos los accesorios están disponibles en todas las regiones. Consulte a su distribuidor Cat para conocer las configuraciones disponibles en la región.

Compatibilidad

\* Alcance del trabajo solo de frente

Sin equivalencia

### ACCESORIOS DEL ACOPLADOR DEL SUJETAPASADOR CAT

Tren de rodaje		Estándar			
		5.800 kg (12.790 lb)		6.700 kg (14.770 lb)	
Contrapeso		Alcance		Alcance	
Tipo de pluma		2,65 m (8' 8")		3,2 m (10' 6")	
Longitud del brazo		2,65 m (8' 8")		3,2 m (10' 6")	
Martillos hidráulicos	H120 S	✓	✓	✓	✓
	H130 GC	✓	✓	✓	✓
	H130 GC S	✓	✓	✓	✓
	H130 S	✓	✓	✓	✓
	H140 GC	✓	✓	✓	✓
	H140 GC S	✓	✓*	✓	✓
	H140 S	✓	✓	✓	✓
	H160 GC	✓	✓*	✓	✓
	H160 GC S	✓	✓	✓	✓
Procesadores múltiples	Mandíbula cortadora de hormigón para MP324	✓	✓	✓	✓
	Mandíbula de demolición para MP324	✓	✓	✓	✓
	MP324 con mandíbula pulverizadora	✓	✓	✓	✓
	Mandíbula de cizalla para MP324	✓	✓	✓	✓
	Mandíbula de cizalla de tanque para MP324	✓	✓	✓	✓
	Mandíbula universal para MP324	✓	✓	✓	✓
	Mandíbula cortadora de hormigón para MP332	✓*		✓	✓*
	Mandíbula de demolición para MP332			✓	✓*
	Mandíbula pulverizadora para MP332			✓	✓*
	Mandíbula de cizalla para MP332	✓*		✓	✓
Mandíbula universal para MP332			✓	✓*	
Garras de demolición y selección	G324	✓	✓	✓	✓
	G324 WH-1500	✓	✓	✓	✓
	G324 WH-1800	✓	✓*	✓	✓
	G324 WH-2000	✓*		✓	✓*
	G332	✓	✓*	✓	✓
Cizalladoras móviles de demolición y chatarra	S3025 con superficie plana	✓	✓	✓	✓
	S3035 con superficie plana	✓*		✓	✓
Pulverizadores	Pulverizador Secundario P224	✓	✓	✓	✓
	Pulverizador Principal P324	✓	✓	✓	✓
	Pulverizador Principal P332			✓	✓*
Compactadores (de placas vibratorias)	CVP110	✓	✓	✓	✓

(continúa en la siguiente página)

# Especificaciones de la Excavadora Hidráulica 330 GC

## Guía de ofertas de accesorios: Eurasia (continuación)

No todos los accesorios están disponibles en todas las regiones. Consulte a su distribuidor Cat para conocer las configuraciones disponibles en la región.

Sin equivalencia

1.800 kg/m<sup>3</sup> (3.000 lb/yd<sup>3</sup>)

1.200 kg/m<sup>3</sup> (2.000 lb/yd<sup>3</sup>)

600 kg/m<sup>3</sup> (1.000 lb/yd<sup>3</sup>)

### ACCESORIOS CON PASADOR

Tren de rodaje		Estándar			
		5.800 kg (12.790 lb)		6.700 kg (14.770 lb)	
Contrapeso		Alcance		Alcance	
Tipo de pluma		2,65 m (8' 8")		3,2 m (10' 6")	
Longitud del brazo		2,65 m (8' 8")		3,2 m (10' 6")	
Garfios Orange Peel	GSH425-750	<input type="checkbox"/>	<input type="checkbox"/>	<input type="checkbox"/>	<input type="checkbox"/>
	GSH425-950	<input type="checkbox"/>	<input type="checkbox"/>	<input type="checkbox"/>	<input type="checkbox"/>
	GSH425-1150	<input type="checkbox"/>	<input checked="" type="checkbox"/>	<input type="checkbox"/>	<input type="checkbox"/>
	GSH440-1150	<input checked="" type="checkbox"/>		<input type="checkbox"/>	<input checked="" type="checkbox"/>
	GSH440-1550			<input checked="" type="checkbox"/>	
	GSH525-750	<input type="checkbox"/>	<input type="checkbox"/>	<input type="checkbox"/>	<input type="checkbox"/>
	GSH525-950	<input type="checkbox"/>	<input checked="" type="checkbox"/>	<input type="checkbox"/>	<input type="checkbox"/>
	GSH525-1150	<input checked="" type="checkbox"/>	<input checked="" type="checkbox"/>	<input type="checkbox"/>	<input checked="" type="checkbox"/>
	GSV425-600	<input checked="" type="checkbox"/>	<input checked="" type="checkbox"/>	<input checked="" type="checkbox"/>	<input checked="" type="checkbox"/>
	GSV425-750	<input checked="" type="checkbox"/>	<input checked="" type="checkbox"/>	<input checked="" type="checkbox"/>	<input checked="" type="checkbox"/>
	GSV425-950	<input checked="" type="checkbox"/>	<input checked="" type="checkbox"/>	<input checked="" type="checkbox"/>	<input checked="" type="checkbox"/>
	GSV425-1150	<input checked="" type="checkbox"/>	<input type="checkbox"/>	<input checked="" type="checkbox"/>	<input checked="" type="checkbox"/>
	GSV425-1550	<input type="checkbox"/>	<input type="checkbox"/>	<input type="checkbox"/>	<input type="checkbox"/>
	GSV525-600	<input type="checkbox"/>	<input type="checkbox"/>	<input type="checkbox"/>	<input type="checkbox"/>
	GSV525-750	<input type="checkbox"/>	<input type="checkbox"/>	<input type="checkbox"/>	<input type="checkbox"/>
	GSV525-950	<input type="checkbox"/>	<input checked="" type="checkbox"/>	<input type="checkbox"/>	<input type="checkbox"/>
	GSV525-1150	<input checked="" type="checkbox"/>	<input checked="" type="checkbox"/>	<input type="checkbox"/>	<input checked="" type="checkbox"/>
Garfio hidráulico para transferencias	CTV15-1000	<input type="checkbox"/>	<input type="checkbox"/>	<input type="checkbox"/>	<input type="checkbox"/>
	CTV15-1200	<input type="checkbox"/>	<input checked="" type="checkbox"/>	<input type="checkbox"/>	<input type="checkbox"/>
	CTV15-1500	<input checked="" type="checkbox"/>	<input checked="" type="checkbox"/>	<input type="checkbox"/>	<input checked="" type="checkbox"/>
	CTV15-1700	<input checked="" type="checkbox"/>		<input checked="" type="checkbox"/>	<input checked="" type="checkbox"/>
	CTV15-1900			<input checked="" type="checkbox"/>	
	CTV20-1300	<input checked="" type="checkbox"/>	<input checked="" type="checkbox"/>	<input type="checkbox"/>	<input checked="" type="checkbox"/>
	CTV20-1500	<input checked="" type="checkbox"/>		<input checked="" type="checkbox"/>	<input checked="" type="checkbox"/>
	CTV20-1700			<input checked="" type="checkbox"/>	

(continúa en la siguiente página)

# Especificaciones de la Excavadora Hidráulica 330 GC

## Guía de ofertas de accesorios: Eurasia (continuación)

No todos los accesorios están disponibles en todas las regiones. Consulte a su distribuidor Cat para conocer las configuraciones disponibles en la región.

Compatibilidad    
  \* Alcance del trabajo solo de frente    
  † Uso permitido en la máquina de menos de un 50 %    
  Sin equivalencia

### ACCESORIOS DEL ACOPLADOR DEL SUJETAPASADOR CAT

Tren de rodaje		Estándar			
		5.800 kg (12.790 lb)		6.700 kg (14.770 lb)	
Contrapeso		Alcance		Alcance	
Tipo de pluma		2,65 m (8' 8")	3,2 m (10' 6")	2,65 m (8' 8")	3,2 m (10' 6")
Longitud del brazo		2,65 m (8' 8")	3,2 m (10' 6")	2,65 m (8' 8")	3,2 m (10' 6")
Martillos hidráulicos	H120 S	✓	✓	✓	✓
	H130 GC	✓	✓	✓	✓
	H130 GC S	✓	✓	✓	✓
	H130 S	✓	✓	✓	✓
	H140 GC	✓*		✓	✓*
	H140 GC S			✓	
	H140 S	✓	✓	✓	✓
	H160 GC			✓	✓*
	H160 GC S	✓*		✓	✓
Procesadores múltiples	Mandíbula cortadora de hormigón para MP324	✓*		✓	✓
	Mandíbula de demolición para MP324	✓*		✓	✓
	MP324 con mandíbula pulverizadora			✓	✓*
	Mandíbula de cizalla para MP324	✓	✓*	✓	✓
	Mandíbula de cizalla de tanque para MP324	✓*		✓	✓*
	Mandíbula universal para MP324	✓*		✓	✓
	Mandíbula de cizalla para MP332			✓*	
Garras de demolición y selección	G324	✓*		✓	✓†
	G324 WH-1500	✓*		✓	✓†*
	G324 WH-1800			✓*	
	G332			✓	
Cizalladoras móviles de demolición y chatarra	S3025 con superficie plana	✓	✓	✓	✓
	S3035 con superficie plana				
Compactadores (de placas vibratorias)	CVP110	✓	✓	✓	✓

(continúa en la siguiente página)



# Especificaciones de la Excavadora Hidráulica 330 GC

## Guía de ofertas de accesorios: Eurasia (continuación)

No todos los accesorios están disponibles en todas las regiones. Consulte a su distribuidor Cat para conocer las configuraciones disponibles en la región.

Compatibilidad    
  \* Alcance del trabajo solo de frente    
  † Uso permitido en la máquina de menos de un 50 %    
  Sin equivalencia

### ACCESORIOS DE ACOPLADORES EXCLUSIVOS CW-45s

Tren de rodaje		Estándar			
		5.800 kg (12.790 lb)		6.700 kg (14.770 lb)	
Contrapeso		Alcance		Alcance	
Tipo de pluma		Alcance		Alcance	
Longitud del brazo		2,65 m (8' 8")	3,2 m (10' 6")	2,65 m (8' 8")	3,2 m (10' 6")
Martillos hidráulicos	H120 S	✓	✓	✓	✓
	H130 GC S	✓	✓	✓	✓
	H130 S	✓	✓	✓	✓
	H140 GC S			✓*	
	H140 S	✓	✓	✓	✓
	H160 GC			✓*	
	H160 GC S	✓*		✓	✓*
Procesadores múltiples	Mandíbula cortadora de hormigón para MP324	✓		✓	✓
	Mandíbula de demolición para MP324	✓		✓	✓
	MP324 con mandíbula pulverizadora	✓*		✓	✓
	Mandíbula de cizalla para MP324	✓	✓*	✓	✓
	Mandíbula de cizalla de tanque para MP324	✓*		✓	✓
	Mandíbula universal para MP324	✓*		✓	✓
	Mandíbula cortadora de hormigón para MP332			✓*	
Garras de demolición y selección	Mandíbula de cizalla para MP332			✓*	
	G324	✓	✓†*	✓	✓†
	G324 WH-1500	✓*		✓	✓†
	G324 WH-1800			✓	
	G324 WH-2000			✓*	
Cizalladoras móviles de demolición y chatarra	G332			✓	✓†*
	S3025 con superficie plana	✓	✓	✓	✓
Pulverizadores	S3035 con superficie plana			✓*	
	Pulverizador Secundario P224	✓*		✓	✓
Compactadores (de placas vibratorias)	Pulverizador Principal P324	✓*		✓	✓
	CVP110	✓	✓	✓	✓

(continúa en la siguiente página)

# Especificaciones de la Excavadora Hidráulica 330 GC

## Guía de ofertas de accesorios: Eurasia (continuación)

No todos los accesorios están disponibles en todas las regiones. Consulte a su distribuidor Cat para conocer las configuraciones disponibles en la región.

Compatibilidad    
  \* Alcance del trabajo solo de frente    
  † Uso permitido en la máquina de menos de un 50 %    
  Sin equivalencia

### ACCESORIOS DE ACOPLADORES EXCLUSIVOS CW-45

Tren de rodaje		Estándar			
		5.800 kg (12.790 lb)		6.700 kg (14.770 lb)	
Contrapeso		Alcance		Alcance	
Tipo de pluma		Alcance		Alcance	
Longitud del brazo		2,65 m (8' 8")	3,2 m (10' 6")	2,65 m (8' 8")	3,2 m (10' 6")
Martillos hidráulicos	H120 S	✓	✓	✓	✓
	H130 GC	✓	✓	✓	✓
	H130 GC S	✓	✓	✓	✓
	H130 S	✓	✓	✓	✓
	H140 GC	✓*		✓	✓*
	H140 GC S			✓*	
	H140 S	✓	✓	✓	✓
	H160 GC			✓	
	H160 GC S	✓*		✓	✓
Procesadores múltiples	Mandíbula cortadora de hormigón para MP324	✓*		✓	✓
	Mandíbula de demolición para MP324	✓*		✓	✓
	MP324 con mandíbula pulverizadora			✓	✓*
	Mandíbula de cizalla para MP324	✓		✓	✓
	Mandíbula de cizalla de tanque para MP324	✓*		✓	✓*
	Mandíbula universal para MP324	✓*		✓	✓*
	Mandíbula cortadora de hormigón para MP332			✓*	
Garras de demolición y selección	Mandíbula de cizalla para MP332			✓*	
	G324	✓*		✓	✓†
	G324 WH-1500	✓*		✓	✓†*
	G324 WH-1800			✓*	
Cizalladoras móviles de demolición y chatarra	G332			✓	
	S3025 con superficie plana	✓	✓	✓	✓
Pulverizadores	S3035 con superficie plana				
	Pulverizador Secundario P224	✓*		✓	✓*
Compactadores (de placas vibratorias)	Pulverizador Principal P324	✓*		✓	✓*
	CVP110	✓	✓	✓	✓

### ACCESORIOS MONTADOS EN LA PLUMA

Tren de rodaje		Estándar			
		5.800 kg (12.790 lb)		6.700 kg (14.770 lb)	
Contrapeso		Alcance		Alcance	
Tipo de pluma		Alcance		Alcance	
Cizalladoras móviles de demolición y chatarra	S2070	✓		✓	
	S3050 con superficie plana	✓		✓	

(continúa en la siguiente página)

# Especificaciones de la Excavadora Hidráulica 330 GC

## Guía de ofertas de accesorios: Eurasia (continuación)

No todos los accesorios están disponibles en todas las regiones. Consulte a su distribuidor Cat para conocer las configuraciones disponibles en la región.

Compatibilidad

\* Alcance del trabajo solo de frente

Sin equivalencia

### ACCESORIOS CON PASADOR

Tren de rodaje		Larga		
Contrapeso		6.700 kg (14.770 lb)		
Tipo de pluma		Alcance	Alcance	Para excavación de gran volumen
Longitud del brazo		2,65 m (8' 8")	3,2 m (10' 6")	2,5 m (8' 2")
Martillos hidráulicos	H120 S	✓	✓	✓
	H130 GC	✓	✓	✓
	H130 GC S	✓	✓	✓
	H130 S	✓	✓	✓
	H140 GC	✓	✓	✓
	H140 GC S	✓	✓	✓
	H140 S	✓	✓	✓
	H160 GC	✓	✓	✓
	H160 GC S	✓	✓	✓
Procesadores múltiples	Mandíbula cortadora de hormigón para MP324	✓	✓	✓
	Mandíbula de demolición para MP324	✓	✓	✓
	MP324 con mandíbula pulverizadora	✓	✓	✓
	Mandíbula de cizalla para MP324	✓	✓	✓
	Mandíbula de cizalla de tanque para MP324	✓	✓	✓
	Mandíbula universal para MP324	✓	✓	✓
	Mandíbula cortadora de hormigón para MP332	✓	✓	✓
	Mandíbula de demolición para MP332	✓	✓	✓
	Mandíbula pulverizadora para MP332	✓	✓	✓
	Mandíbula de cizalla para MP332	✓	✓	✓
	Mandíbula de cizalla de tanque para MP332	✓	✓*	✓
	Mandíbula universal para MP332	✓	✓	✓
	Mandíbula cortadora de hormigón con parte superior plana para MP332			✓
	Mandíbula de demolición con parte superior plana para MP332			✓
	Mandíbula pulverizadora con parte superior plana para MP332			✓
	Mandíbula de cizalla con parte superior plana para MP332			✓
	Mandíbula de cizalla de tanque con parte superior plana para MP332			✓
Mandíbula universal con parte superior plana para MP332			✓	
Garras de demolición y selección	G324	✓	✓	
	G324 WH-1500	✓	✓	
	G324 WH-1800	✓	✓	
	G324 WH-2000	✓	✓	
	G332	✓	✓	✓
	G345			✓
Cizalladoras móviles de demolición y chatarra	S3025 con superficie plana	✓	✓	
	S3035 con superficie plana	✓	✓	
Pulverizadores	Pulverizador Secundario P224	✓	✓	✓
	Pulverizador Secundario P232			✓
	Pulverizador Principal P324	✓	✓	✓
	Pulverizador Principal P332	✓	✓	✓
	Pulverizador Primario con Parte Superior Plana P332			✓
Compactadores (de placas vibratorias)	CVP110	✓	✓	✓

(continúa en la siguiente página)

# Especificaciones de la Excavadora Hidráulica 330 GC

## Guía de ofertas de accesorios: Eurasia (continuación)

No todos los accesorios están disponibles en todas las regiones. Consulte a su distribuidor Cat para conocer las configuraciones disponibles en la región.

Compatibilidad  
  Sin equivalencia  
  1.800 kg/m<sup>3</sup> (3.000 lb/yd<sup>3</sup>)  
  1.200 kg/m<sup>3</sup> (2.000 lb/yd<sup>3</sup>)  
  600 kg/m<sup>3</sup> (1.000 lb/yd<sup>3</sup>)

### ACCESORIOS CON PASADOR

Tren de rodaje		Larga		
Contrapeso		6.700 kg (14.770 lb)		
Tipo de pluma		Alcance	Alcance	Para excavación de gran volumen
Longitud del brazo		2,65 m (8' 8")	3,2 m (10' 6")	2,5 m (8' 2")
Garfios Orange Peel	GSH425-750	○	○	
	GSH425-950	○	○	
	GSH425-1150	○	○	
	GSH440-1150	○	○	○
	GSH440-1550	●	●	○
	GSH525-750	○	○	
	GSH525-950	○	○	
	GSH525-1150	○	○	
	GSV425-600	●	●	
	GSV425-750	●	●	
	GSV425-950	●	●	
	GSV425-1150	●	●	
	GSV425-1550	◇	◇	
	GSV525-600	○	○	
	GSV525-750	○	○	
	GSV525-950	○	○	
	GSV525-1150	○	○	
Garfio hidráulico para transferencias	CTV15-1000	○	○	
	CTV15-1200	○	○	
	CTV15-1500	○	○	
	CTV15-1700	○	●	
	CTV15-1900	●	●	
	CTV15-2300	●		
	CTV20-1300	○	○	○
	CTV20-1500	○	●	○
	CTV20-1700	●	●	○
	CTV20-1900	●	●	●
CTV20-2300			●	

(continúa en la siguiente página)

# Especificaciones de la Excavadora Hidráulica 330 GC

## Guía de ofertas de accesorios: Eurasia (continuación)

No todos los accesorios están disponibles en todas las regiones. Consulte a su distribuidor Cat para conocer las configuraciones disponibles en la región.

Compatibilidad     \* Alcance del trabajo solo de frente     † Uso permitido en la máquina de menos de un 50 %     Sin equivalencia

### ACCESORIOS DEL SUJETAPASADOR CAT

Tren de rodaje		Larga		
Contrapeso		6.700 kg (14.770 lb)		
Tipo de pluma		Alcance	Alcance	Para excavación de gran volumen
Longitud del brazo		2,65 m (8' 8")	3,2 m (10' 6")	2,5 m (8' 2")
Martillos hidráulicos	H120 S	✓	✓	✓
	H130 GC	✓	✓	✓
	H130 GC S	✓	✓	✓
	H130 S	✓	✓	✓
	H140 GC	✓	✓	✓
	H140 GC S	✓	✓	✓
	H140 S	✓	✓	✓
	H160 GC	✓	✓	✓
	H160 GC S	✓	✓	✓
Procesadores múltiples	Mandíbula cortadora de hormigón para MP324	✓	✓	✓
	Mandíbula de demolición para MP324	✓	✓	✓
	MP324 con mandíbula pulverizadora	✓	✓	✓
	Mandíbula de cizalla para MP324	✓	✓	✓
	Mandíbula de cizalla de tanque para MP324	✓	✓	✓
	Mandíbula universal para MP324	✓	✓	✓
	Mandíbula cortadora de hormigón para MP332	✓	✓*	✓
	Mandíbula de demolición para MP332	✓		✓
	Mandíbula pulverizadora para MP332	✓		✓
	Mandíbula de cizalla para MP332	✓	✓*	✓
	Mandíbula de cizalla de tanque para MP332			✓*
	Mandíbula universal para MP332	✓		✓
	Mandíbula cortadora de hormigón con parte superior plana para MP332			✓
	Mandíbula de demolición con parte superior plana para MP332			✓
	Mandíbula pulverizadora con parte superior plana para MP332			✓
Mandíbula de cizalla con parte superior plana para MP332			✓	
Mandíbula universal con parte superior plana para MP332			✓	
Garras de demolición y selección	G324	✓	✓†	
	G324 WH-1500	✓	✓†	
	G324 WH-1800	✓	✓†	
	G324 WH-2000	✓		
	G332	✓	✓†	✓
	G345			✓
Cizalladoras móviles de demolición y chatarra	S3025 con superficie plana	✓	✓	
	S3035 con superficie plana	✓		
Pulverizadores	Pulverizador Secundario P224			✓
	Pulverizador Secundario P232			✓
	Pulverizador Principal P324			✓
	Pulverizador Principal P332			✓
	Pulverizador Primario con Parte Superior Plana P332			✓
Compactadores (de placas vibratorias)	CVPI10	✓	✓	✓

(continúa en la siguiente página)

# Especificaciones de la Excavadora Hidráulica 330 GC

## Guía de ofertas de accesorios: Eurasia (continuación)

No todos los accesorios están disponibles en todas las regiones. Consulte a su distribuidor Cat para conocer las configuraciones disponibles en la región.

Compatibilidad    
  \* Alcance del trabajo solo de frente    
  † Uso permitido en la máquina de menos de un 50 %    
  Sin equivalencia

### ACCESORIOS DE ACOPLADORES EXCLUSIVOS CW-45s

Tren de rodaje		Larga		
Contrapeso		6.700 kg (14.770 lb)		
Tipo de pluma		Alcance	Alcance	Para excavación de gran volumen
Longitud del brazo		2,65 m (8' 8")	3,2 m (10' 6")	2,5 m (8' 2")
Martillos hidráulicos	H120 S	✓	✓	✓
	H130 GC S	✓	✓	✓
	H130 S	✓	✓	✓
	H140 GC S	✓	✓	✓
	H140 S	✓	✓	✓
	H160 GC	✓	✓	✓
	H160 GC S	✓	✓	✓
Procesadores múltiples	Mandíbula cortadora de hormigón para MP324	✓	✓	✓
	Mandíbula de demolición para MP324	✓	✓	✓
	MP324 con mandíbula pulverizadora	✓	✓	✓
	Mandíbula de cizalla para MP324	✓	✓	✓
	Mandíbula de cizalla de tanque para MP324	✓	✓	✓
	Mandíbula universal para MP324	✓	✓	✓
	Mandíbula cortadora de hormigón para MP332	✓	✓*	✓
	Mandíbula de demolición para MP332	✓	✓*	✓
	Mandíbula pulverizadora para MP332	✓	✓	✓
	Mandíbula de cizalla para MP332	✓	✓	✓
	Mandíbula de cizalla de tanque para MP332	✓*	✓	✓
	Mandíbula universal para MP332	✓	✓	✓
	Mandíbula cortadora de hormigón con parte superior plana para MP332	✓*	✓	✓
	Mandíbula de demolición con parte superior plana para MP332	✓*	✓	✓
	Mandíbula pulverizadora con parte superior plana para MP332	✓*	✓	✓
	Mandíbula de cizalla con parte superior plana para MP332	✓	✓	✓
	Mandíbula de cizalla de tanque con parte superior plana para MP332	✓	✓	✓*
Mandíbula universal con parte superior plana para MP332	✓*	✓	✓	
Garras de demolición y selección	G324	✓	✓†	
	G324 WH-1500	✓	✓†	
	G324 WH-1800	✓	✓†	
	G324 WH-2000	✓	✓†*	
	G332	✓	✓†	✓
	G345	✓	✓	✓
Cizalladoras móviles de demolición y chatarra	S3025 con superficie plana	✓	✓	
	S3035 con superficie plana	✓		
Pulverizadores	Pulverizador Secundario P224	✓	✓	✓
	Pulverizador Secundario P232	✓*		✓
	Pulverizador Principal P324	✓	✓	✓
	Pulverizador Principal P332	✓	✓*	✓
	Pulverizador Primario con Parte Superior Plana P332	✓*		✓
Compactadores (de placas vibratorias)	CVP110	✓	✓	✓

(continúa en la siguiente página)

# Especificaciones de la Excavadora Hidráulica 330 GC

## Guía de ofertas de accesorios: Eurasia (continuación)

No todos los accesorios están disponibles en todas las regiones. Consulte a su distribuidor Cat para conocer las configuraciones disponibles en la región.

Compatibilidad     \* Alcance del trabajo solo de frente     † Uso permitido en la máquina de menos de un 50 %     Sin equivalencia

### ACCESORIOS DE ACOPLADORES EXCLUSIVOS CW-45

Tren de rodaje		Larga		
Contrapeso		6.700 kg (14.770 lb)		
Tipo de pluma		Alcance	Alcance	Para excavación de gran volumen
Longitud del brazo		2,65 m (8' 8")	3,2 m (10' 6")	2,5 m (8' 2")
Martillos hidráulicos	H120 S	✓	✓	✓
	H130 GC	✓	✓	✓
	H130 GC S	✓	✓	✓
	H130 S	✓	✓	✓
	H140 GC	✓	✓	✓
	H140 GC S	✓	✓	✓
	H140 S	✓	✓	✓
	H160 GC	✓	✓	✓
	H160 GC S	✓	✓	✓
Procesadores múltiples	Mandíbula cortadora de hormigón para MP324	✓	✓	✓
	Mandíbula de demolición para MP324	✓	✓	✓
	MP324 con mandíbula pulverizadora	✓	✓	✓
	Mandíbula de cizalla para MP324	✓	✓	✓
	Mandíbula de cizalla de tanque para MP324	✓	✓	✓
	Mandíbula universal para MP324	✓	✓	✓
	Mandíbula cortadora de hormigón para MP332	✓	✓*	✓
	Mandíbula de demolición para MP332	✓		✓
	Mandíbula pulverizadora para MP332	✓		✓
	Mandíbula de cizalla para MP332	✓	✓*	✓
	Mandíbula de cizalla de tanque para MP332	✓		✓
	Mandíbula universal para MP332	✓		✓
	Mandíbula cortadora de hormigón con parte superior plana para MP332	✓*		✓
	Mandíbula de demolición con parte superior plana para MP332	✓*		✓
	Mandíbula pulverizadora con parte superior plana para MP332			✓
	Mandíbula de cizalla con parte superior plana para MP332			✓
	Mandíbula de cizalla con parte superior plana para MP332	✓*		
Mandíbula de cizalla de tanque con parte superior plana para MP332			✓*	
Mandíbula universal con parte superior plana para MP332			✓	
Garras de demolición y selección	G324	✓	✓†	
	G324 WH-1500	✓	✓†	
	G324 WH-1800	✓	✓†	
	G324 WH-2000	✓	✓†*	
	G332	✓	✓†	✓
	G345			✓
Cizalladoras móviles de demolición y chatarra	S3025 con superficie plana	✓	✓	
	S3035 con superficie plana	✓		
Pulverizadores	Pulverizador Secundario P224	✓	✓	✓
	Pulverizador Secundario P232	✓*		✓
	Pulverizador Principal P324	✓	✓	✓
	Pulverizador Principal P332	✓		✓
	Pulverizador Primario con Parte Superior Plana P332	✓*		✓
Compactadores (de placas vibratorias)	CVP110	✓	✓	✓

### ACCESORIOS MONTADOS EN LA PLUMA

Tren de rodaje		Larga		
Contrapeso		6.700 kg (14.770 lb)		
Tipo de pluma		Alcance		Para excavación de gran volumen
Cizalladoras móviles de demolición y chatarra	S2070	✓		✓
	S3050 con superficie plana	✓		✓

# Especificaciones de la Excavadora Hidráulica 330 GC

## Guía de ofertas de accesorios: Pacífico

No todos los accesorios están disponibles en todas las regiones. Consulte a su distribuidor Cat para conocer las configuraciones disponibles en la región.

Compatibilidad     \* Alcance del trabajo solo de frente     † Uso permitido en la máquina de menos de un 50 %     Sin equivalencia

### ACCESORIOS CON PASADOR

Tren de rodaje		Estándar			Largo	
Contrapeso		5.800 kg (12.790 lb)		6.700 kg (14.770 lb)		
Tipo de pluma		Alcance		Alcance		
Longitud del brazo		2,65 m (8' 8")		3,2 m (10' 6")		
Martillos hidráulicos	H120 S	✓	✓	✓	✓	✓
	H130 GC	✓	✓	✓	✓	✓
	H130 GC S	✓	✓	✓	✓	✓
	H130 S	✓	✓	✓	✓	✓
	H140 GC	✓	✓	✓	✓	✓
	H140 GC S	✓	✓*	✓	✓	✓
	H140 S	✓	✓	✓	✓	✓
	H160 GC	✓	✓*	✓	✓	✓
	H160 GC S	✓	✓	✓	✓	✓
Garras de demolición y selección	G324	✓	✓	✓	✓	✓
	G332	✓	✓*	✓	✓	✓
Cizalladoras móviles de demolición y chatarra	S3025 con superficie plana	✓	✓	✓	✓	✓
	S3035 con superficie plana	✓*		✓	✓	✓
Compactadores (de placas vibratorias)	CVP110	✓	✓	✓	✓	✓

### ACCESORIOS DEL ACOPLADOR DEL SUJETAPASADOR CAT

Tren de rodaje		Estándar			Largo	
Contrapeso		5.800 kg (12.790 lb)		6.700 kg (14.770 lb)		
Tipo de pluma		Alcance		Alcance		
Longitud del brazo		2,65 m (8' 8")		3,2 m (10' 6")		
Martillos hidráulicos	H120 S	✓	✓	✓	✓	✓
	H130 GC	✓	✓	✓	✓	✓
	H130 GC S	✓	✓	✓	✓	✓
	H130 S	✓	✓	✓	✓	✓
	H140 GC	✓*		✓*	✓	✓
	H140 GC S				✓	✓
	H140 S	✓	✓	✓	✓	✓
	H160 GC			✓*	✓	✓
	H160 GC S	✓*		✓	✓	✓
Garras de demolición y selección	G324	✓*		✓†	✓	✓†
	G332				✓	✓†
Cizalladoras móviles de demolición y chatarra	S3025 con superficie plana	✓	✓	✓	✓	✓
	S3035 con superficie plana				✓	
Compactadores (de placas vibratorias)	CVP110	✓	✓	✓	✓	✓

### ACCESORIOS MONTADOS EN LA PLUMA

Tren de rodaje		Estándar		Largo	
Contrapeso		5.800 kg (12.790 lb)		6.700 kg (14.770 lb)	
Tipo de pluma		Alcance		Alcance	
Cizalladoras móviles de demolición y chatarra	S3050 con superficie plana	✓		✓	✓



# Especificaciones de la Excavadora Hidráulica 330 GC

## Guía de ofertas de accesorios: América del Sur

No todos los accesorios están disponibles en todas las regiones. Consulte a su distribuidor Cat para conocer las configuraciones disponibles en la región.

Compatibilidad    \* Alcance del trabajo solo de frente    Sin equivalencia    1.800 kg/m<sup>3</sup> (3.000 lb/yd<sup>3</sup>)    1.200 kg/m<sup>3</sup> (2.000 lb/yd<sup>3</sup>)

### ACCESORIOS CON PASADOR

Tren de rodaje		Estándar					
Contrapeso		5.800 kg (12.790 lb)			6.700 kg (14.770 lb)		
Tipo de pluma		Alcance	Alcance	Para excavación de gran volumen	Alcance	Alcance	Para excavación de gran volumen
Longitud del brazo		2,65 m (8' 8")	3,2 m (10' 6")	2,5 m (8' 2")	2,65 m (8' 8")	3,2 m (10' 6")	2,5 m (8' 2")
Martillos hidráulicos	H120 S	✓	✓	✓	✓	✓	✓
	H130 GC	✓	✓	✓	✓	✓	✓
	H130 GC de montaje lateral	✓	✓	✓	✓	✓	✓
	H130 GC S	✓	✓	✓	✓	✓	✓
	H130 S	✓	✓	✓	✓	✓	✓
	H140 GC	✓	✓	✓	✓	✓	✓
	H140 GC S	✓	✓*	✓	✓	✓	✓
	H140 S	✓	✓	✓	✓	✓	✓
	H160 GC	✓	✓*	✓	✓	✓	✓
	H160 GC S	✓	✓	✓	✓	✓	✓
Procesadores múltiples	Mandíbula cortadora de hormigón para MP324	✓	✓	✓	✓	✓	✓
	Mandíbula de demolición para MP324	✓	✓	✓	✓	✓	✓
	MP324 con mandíbula pulverizadora	✓	✓	✓	✓	✓	✓
	Mandíbula de cizalla para MP324	✓	✓	✓	✓	✓	✓
	Mandíbula de cizalla de tanque para MP324	✓	✓	✓	✓	✓	✓
	Mandíbula universal para MP324	✓	✓	✓	✓	✓	✓
	Mandíbula cortadora de hormigón para MP332	✓*		✓	✓	✓*	✓
	Mandíbula de demolición para MP332			✓	✓	✓*	✓
	Mandíbula pulverizadora para MP332			✓	✓	✓*	✓
	Mandíbula de cizalla para MP332	✓*		✓	✓	✓	✓
	Mandíbula de cizalla de tanque para MP332						✓
Mandíbula universal para MP332			✓	✓	✓*	✓	
Garras de demolición y selección	G324	✓	✓		✓	✓	
	G332	✓	✓*	✓	✓	✓	✓
	G345			✓*			✓
Cizalladoras móviles de demolición y chatarra	S3025 con superficie plana	✓	✓		✓	✓	
	S3035 con superficie plana	✓*			✓	✓	
Pulverizadores	Pulverizador Secundario P224	✓	✓	✓	✓	✓	✓
	Pulverizador Secundario P232			✓*			✓
	Pulverizador Principal P324	✓	✓	✓	✓	✓	✓
	Pulverizador Principal P332			✓	✓	✓*	✓
	Pulverizador Principal P332 con parte superior plana			✓*			✓
Compactadores (de placas vibratorias)	CVP110	✓	✓	✓	✓	✓	✓
Garfios Orange Peel	GSH425-750	●	●		●	●	
	GSH425-950	●	●		●	●	
	GSH425-1150	●	○		●	●	
	GSH440-1150	○		●	●	○	●
	GSH440-1550			○	○		○
	GSH525-750	●	●		●	●	
	GSH525-950	●	○		●	●	
GSH525-1150	○	○		●	○		

(continúa en la siguiente página)

# Especificaciones de la Excavadora Hidráulica 330 GC

## Guía de ofertas de accesorios: Sudamérica (continuación)

No todos los accesorios están disponibles en todas las regiones. Consulte a su distribuidor Cat para conocer las configuraciones disponibles en la región.

Compatibilidad    
  \* Alcance del trabajo solo de frente    
  † Uso permitido en la máquina de menos de un 50 %    
  Sin equivalencia

### ACCESORIOS DEL ACOPLADOR DEL SUJETAPASADOR CAT

Tren de rodaje		Estándar					
Contrapeso		5.800 kg (12.790 lb)			6.700 kg (14.770 lb)		
Tipo de pluma		Alcance	Alcance	Para excavación de gran volumen	Alcance	Alcance	Para excavación de gran volumen
Longitud del brazo		2,65 m (8' 8")	3,2 m (10' 6")	2,5 m (8' 2")	2,65 m (8' 8")	3,2 m (10' 6")	2,5 m (8' 2")
Martillos hidráulicos	H120 S	✓	✓	✓	✓	✓	✓
	H130 GC	✓	✓	✓	✓	✓	✓
	H130 GC de montaje lateral	✓	✓	✓	✓	✓	✓
	H130 GC S	✓	✓	✓	✓	✓	✓
	H130 S	✓	✓	✓	✓	✓	✓
	H140 GC	✓*		✓	✓	✓*	✓
	H140 GC S			✓*	✓		✓
	H140 S	✓	✓	✓	✓	✓	✓
	H160 GC			✓*	✓	✓*	✓
	H160 GC S	✓*		✓	✓	✓	✓
Procesadores múltiples	Mandíbula cortadora de hormigón para MP324	✓*		✓	✓	✓	✓
	Mandíbula de demolición para MP324	✓*		✓	✓	✓	✓
	MP324 con mandíbula pulverizadora			✓	✓	✓*	✓
	Mandíbula de cizalla para MP324	✓	✓*	✓	✓	✓	✓
	Mandíbula de cizalla de tanque para MP324	✓*		✓	✓	✓*	✓
	Mandíbula universal para MP324	✓*		✓	✓	✓	✓
	Mandíbula cortadora de hormigón para MP332						✓*
	Mandíbula de demolición para MP332						✓*
	Mandíbula pulverizadora para MP332						✓*
	Mandíbula de cizalla para MP332				✓*		✓
Garras de demolición y selección	G324	✓*			✓	✓†	
	G332			✓*	✓		✓
Cizalladoras móviles de demolición y chatarra	S3025 con superficie plana	✓	✓		✓	✓	
Pulverizadores	Pulverizador Secundario P224			✓			✓
	Pulverizador Principal P324			✓			✓
	Pulverizador Principal P332						✓*
Compactadores (de placas vibratorias)	CVP110	✓	✓	✓	✓	✓	✓

(continúa en la siguiente página)

# Especificaciones de la Excavadora Hidráulica 330 GC

## Guía de ofertas de accesorios: Sudamérica (continuación)

No todos los accesorios están disponibles en todas las regiones. Consulte a su distribuidor Cat para conocer las configuraciones disponibles en la región.

Compatibilidad   
  \* Alcance del trabajo solo de frente   
  † Uso permitido en la máquina de menos de un 50 %   
  Sin equivalencia

### ACCESORIOS DE ACOPLADORES EXCLUSIVOS CW-45

Tren de rodaje		Estándar						
		5.800 kg (12.790 lb)			6.700 kg (14.770 lb)			
Contrapeso		Alcance	Alcance	Para excavación de gran volumen	Alcance	Alcance	Para excavación de gran volumen	
Tipo de pluma		2,65 m (8' 8")	3,2 m (10' 6")	2,5 m (8' 2")	2,65 m (8' 8")	3,2 m (10' 6")	2,5 m (8' 2")	
Longitud del brazo	Martillos hidráulicos	H120 S	✓	✓	✓	✓	✓	✓
		H130 GC	✓	✓	✓	✓	✓	✓
		H130 GC S	✓	✓	✓	✓	✓	✓
		H130 S	✓	✓	✓	✓	✓	✓
		H140 GC	✓*		✓	✓	✓*	✓
		H140 GC S			✓*	✓*		✓
		H140 S	✓	✓	✓	✓	✓	✓
		H160 GC			✓*	✓		✓
		H160 GC S	✓*		✓	✓	✓	✓
Procesadores múltiples	Mandíbula cortadora de hormigón para MP324	✓*		✓	✓	✓	✓	✓
	Mandíbula de demolición para MP324	✓*		✓	✓	✓	✓	✓
	MP324 con mandíbula pulverizadora			✓	✓	✓*	✓	✓
	Mandíbula de cizalla para MP324	✓		✓	✓	✓	✓	✓
	Mandíbula de cizalla de tanque para MP324	✓*		✓	✓	✓*	✓	✓
	Mandíbula universal para MP324	✓*		✓	✓	✓*	✓	✓
	Mandíbula cortadora de hormigón para MP332				✓*		✓	✓
	Mandíbula de demolición para MP332							✓
	Mandíbula pulverizadora para MP332							✓*
	Mandíbula de cizalla para MP332				✓*			✓
Garras de demolición y selección	G324	✓*			✓	✓†		✓
	G332			✓*	✓			✓
	G345							✓*
Cizalladoras móviles de demolición y chatarra	S3025 con superficie plana	✓	✓		✓	✓		✓
Pulverizadores	Pulverizador Secundario P224	✓*		✓	✓	✓*	✓	✓
	Pulverizador Principal P324	✓*		✓	✓	✓*	✓	✓
	Pulverizador Principal P332							✓
Compactadores (de placas vibratorias)	CVP110	✓	✓	✓	✓	✓	✓	✓

### ACCESORIOS MONTADOS EN LA PLUMA

Tren de rodaje		Estándar			
		5.800 kg (12.790 lb)		6.700 kg (14.770 lb)	
Contrapeso		Alcance	Para excavación de gran volumen	Alcance	Para excavación de gran volumen
Tipo de pluma		Alcance	Para excavación de gran volumen	Alcance	Para excavación de gran volumen
Cizalladoras móviles de demolición y chatarra	S2070	✓	✓	✓	✓
	S3050 con superficie plana	✓	✓	✓	✓

# Especificaciones de la Excavadora Hidráulica 330 GC

## Guía de ofertas de accesorios: Sudeste Asiático

No todos los accesorios están disponibles en todas las regiones. Consulte a su distribuidor Cat para conocer las configuraciones disponibles en la región.

Compatibilidad

\* Alcance del trabajo solo de frente

Sin equivalencia

### ACCESORIOS CON PASADOR

Tren de rodaje		Estándar					
Contrapeso		5.800 kg (12.790 lb)			6.700 kg (14.770 lb)		
Tipo de pluma		Alcance	Alcance	Para excavación de gran volumen	Alcance	Alcance	Para excavación de gran volumen
Longitud del brazo		2,65 m (8' 8")	3,2 m (10' 6")	2,5 m (8' 2")	2,65 m (8' 8")	3,2 m (10' 6")	2,5 m (8' 2")
Martillos hidráulicos	H120 S	✓	✓	✓	✓	✓	✓
	H130 GC	✓	✓	✓	✓	✓	✓
	H130 GC S	✓	✓	✓	✓	✓	✓
	H130 S	✓	✓	✓	✓	✓	✓
	H140 GC	✓	✓	✓	✓	✓	✓
	H140 GC S	✓	✓*	✓	✓	✓	✓
	H140 S	✓	✓	✓	✓	✓	✓
	H160 GC	✓	✓*	✓	✓	✓	✓
	H160 GC S	✓	✓	✓	✓	✓	✓
Compactadores (de placas vibratorias)	CVP110	✓	✓	✓	✓	✓	✓

### ACCESORIOS DEL TRS23 (PARTE SUPERIOR CON PASADOR/PARTE INFERIOR DEL S70)

Tren de rodaje		Estándar			
Contrapeso		5.800 kg (12.790 lb)		6.700 kg (14.770 lb)	
Tipo de pluma		Alcance	Alcance	Alcance	Alcance
Longitud del brazo		2,65 m (8' 8")	3,2 m (10' 6")	2,65 m (8' 8")	3,2 m (10' 6")
Martillos hidráulicos	H120 S	✓	✓	✓	✓
	H130 S	✓	✓	✓	✓
Compactadores (de placas vibratorias)	CVP110	✓	✓	✓	✓

### ACCESORIOS DEL TRS23 (PARTE SUPERIOR CON PASADOR/PARTE INFERIOR DEL S70)

Tren de rodaje		Estándar			
Contrapeso		5.800 kg (12.790 lb)		6.700 kg (14.770 lb)	
Tipo de pluma		Alcance	Alcance	Alcance	Alcance
Longitud del brazo		2,65 m (8' 8")	3,2 m (10' 6")	2,65 m (8' 8")	3,2 m (10' 6")
Martillos hidráulicos	H120 S	✓	✓	✓	✓
	H130 GC S	✓*	✓	✓	✓
	H130 S	✓	✓	✓	✓
Compactadores (de placas vibratorias)	CVP110	✓	✓	✓	✓

# Especificaciones de la Excavadora Hidráulica 330 GC

## Guía de ofertas de accesorios: Hong Kong, Taiwán, Corea del Sur

No todos los accesorios están disponibles en todas las regiones. Consulte a su distribuidor Cat para conocer las configuraciones disponibles en la región.

Compatibilidad

### ACCESORIOS CON PASADOR

Tren de rodaje		Largo		
Contrapeso		6.700 kg (14.770 lb)		
Tipo de pluma		Alcance	Alcance	Para excavación de gran volumen
Longitud del brazo		2,65 m (8' 8")	3,2 m (10' 6")	2,5 m (8' 2")
Martillos hidráulicos	H130 GC	✓	✓	✓
	H130 GC S	✓	✓	✓
	H140 GC	✓	✓	✓
	H140 GC S	✓	✓	✓
	H160 GC	✓	✓	✓
	H160 GC S	✓	✓	✓

# Equipo estándar y optativo de la 330 GC

## Equipo estándar y optativo

El equipo estándar y optativo puede variar. Comuníquese con su distribuidor Cat para obtener más detalles.

	Estándar	Optativo		Estándar	Optativo
<b>CABINA</b>			<b>MOTOR</b>		
ROPS	✓		Motor Diésel con Turbocompresor Cat® C7.1	✓	
Monitor de pantalla táctil LCD de alta resolución de 203 mm (8")	✓		Dos modalidades seleccionables: Potencia e Inteligente	✓	
Aire acondicionado automático de dos niveles	✓		Control automático de velocidad del motor	✓	
Control del motor de arranque por presión sin llave	✓		Parada en vacío automática del motor	✓	
Consola de altura ajustable, tres posiciones con herramienta	✓		Capacidad de altitud de 4.500 m (14.760') con reducción de potencia del motor sobre 3.000 m (9.840')	✓	
Consola del lado izquierdo fija	✓		Capacidad de enfriamiento para temperatura ambiente alta de 52 °C (125 °F) sin reducción de potencia	✓	
Suspensión del asiento ajustable mecánicamente	✓		Capacidad de arranque en frío de -18 °C (0 °F)	✓	
Cinturón de seguridad de 51 mm (2")	✓		Capacidad de arranque en frío de -32 °C (-25 °F)		✓ <sup>1</sup>
Radio Bluetooth® integrada (con USB, puerto auxiliar o micrófono)	✓		Calentadores de bloque de arranque en clima frío		✓ <sup>2</sup>
Toma de corriente de 24 V CC	✓		Alternador doble de 2 × 115 amperios	✓	
Almacenamiento de documentos	✓		Filtro de aire de elemento doble sellado con antefiltro integrado	✓	
Portavasos y portabotellas	✓		Filtración de combustible de dos etapas con separador de agua e indicador	✓	
Gancho para ropa	✓		Bomba eléctrica de cebado de combustible	✓	
Ventana delantera de dos piezas con posibilidad de apertura	✓		Ventiladores eléctricos de enfriamiento con función de inversión automática	✓	
Salida de emergencia por la ventana trasera	✓		<b>SISTEMA HIDRÁULICO</b>		
Limpiaparabrisas con lavaparabrisas	✓		Válvula electrónica de control principal	✓	
Escotilla de acero abatible	✓		Circuito eléctrico de regeneración de la pluma	✓	
Luz LED de techo	✓		Circuito de recuperación del brazo	✓	
Parasol delantero desplegable	✓		Calentamiento automático	✓	
Parasol trasero desplegable		✓	Desplazamiento automático de dos velocidades	✓	
Alfombra de piso lavable	✓		Válvula reductora de corrimiento del brazo y de la pluma	✓	
Listo para instalación de baliza	✓		Válvula de retención de bajada de la pluma		✓ <sup>3</sup>
<b>TECNOLOGÍA CAT</b>			Válvula de retención de bajada del brazo		✓ <sup>3</sup>
Cat Product Link™	✓		Filtro de retorno hidráulico de alto rendimiento	✓	
Actualización remota	✓		Mando final con motor de desplazamiento apto para aceite biohidráulico	✓	
Solución remota de problemas	✓		Circuito de filtro de retorno para el martillo		✓ <sup>4</sup>
Parada automática del martillo	✓		Control de la herramienta (dos bombas, flujo de alta presión unidireccional o bidireccional)		✓ <sup>5</sup>
			Control básico de la herramienta (una bomba, flujo de alta presión unidireccional)		✓
			Circuito del acoplador rápido común para sujetapasador Cat y CW especializado		✓ <sup>6</sup>
			Cambiador electrónico de patrones (requiere activación)	✓ <sup>7</sup>	

<sup>1</sup> Solo África, Oriente Medio y Eurasia

<sup>2</sup> Solo Eurasia

<sup>3</sup> Solo África y Oriente Medio

<sup>4</sup> Todas las regiones excepto Sudamérica

<sup>5</sup> Solo Sudeste Asiático, Hong Kong y Taiwán

<sup>6</sup> Todas las regiones excepto África, Oriente Medio y Eurasia

<sup>7</sup> Solo Singapur

(continúa en la siguiente página)

## Equipo optativo y estándar (continuación)

El equipo estándar y optativo puede variar. Consulte con su distribuidor Cat para obtener más detalles.

	Estándar	Optativo		Estándar	Optativo
<b>PLUMAS, BRAZOS Y VARILLAJES</b>			<b>SERVICIO Y MANTENIMIENTO</b>		
Pluma de alcance de 6,15 m (20' 2")		✓	Ubicación agrupada de los filtros de aceite del motor y de combustible	✓	
Pluma para excavación de gran volumen de 5,55 m (18' 2")		✓	La segunda varilla de medición del aceite del motor se encuentra a nivel del suelo	✓	
Brazo de 3,2 m (10' 6") de alcance		✓	Acceso lateral a plataforma de servicio	✓	
Brazo de alcance de 2,65 m (8' 8")		✓	Orificios de análisis programado de aceite (S·O·S <sup>SM</sup> )	✓	
Brazo para excavación de gran volumen de 2,5 m (8' 2")		✓	Listo para el mantenimiento QuickEvac <sup>TM</sup>		✓ <sup>12</sup>
Varillaje del cucharón, tipo CB2		✓	Bomba eléctrica de reabastecimiento con corte automático		✓
Varillaje del cucharón, tipo DB		✓	Rejilla del radiador		✓
<b>TREN DE RODAJE Y ESTRUCTURAS</b>			Sistema integrado de gestión del estado del vehículo		✓
Protector de guía de cadena central	✓		<b>SEGURIDAD Y PROTECCIÓN</b>		
Protectores inferiores	✓		Cámara de visión trasera y espejo en el lado derecho	✓	
Protectores del motor de desplazamiento	✓		Cámara del lado derecho		✓
Protector de la unión giratoria		✓	Arranque seguro con código PIN	✓	
Cadenas lubricadas con grasa	✓		Sistema de seguridad de una sola llave Caterpillar	✓	
Puntos de amarre en el bastidor de base	✓		Caja externa de herramientas y almacenamiento bloqueable	✓	
Contrapeso de 5.800 kg (12.790 lb)		✓	Puerta bloqueable, seguros para el tanque hidráulico y de combustible	✓	
Contrapeso de 6.700 kg (14.770 lb)		✓	Compartimento de drenaje de combustible bloqueable	✓	
Zapatas de cadena de garra triple de 600 mm (24")		✓	Dispositivo de desconexión para interruptor general		✓ <sup>13</sup>
Zapatas de cadena de garra triple HD de 600 mm (24")		✓ <sup>8</sup>	Plataforma de servicio con placa antideslizante y pernos rebajados	✓	
Zapatas de cadena de garra triple de 700 mm (28")		✓ <sup>9</sup>	Pasamanos y agarradera en el lado derecho (cumple con la norma ISO 2867:2011)	✓	
Zapatas de cadena de garra triple de 800 mm (31")		✓	Bocina de señalización/advertencia	✓	
<b>SISTEMA ELÉCTRICO</b>			Interruptor secundario de parada del motor a nivel del suelo en la cabina	✓	
Baterías que no requieren mantenimiento de 1.000 CCA (×2)	✓		Palanca de bloqueo hidráulico que neutraliza todos los controles	✓	
Luces de trabajo LED con tiempo de demora programable	✓		Alarma de desplazamiento	✓ <sup>14</sup>	✓ <sup>14</sup>
Interruptor de desconexión eléctrica centralizada	✓		Alarma de giro		✓
Luz LED del chasis	✓		Iluminación de inspección		✓
Luces LED de la cabina	✓ <sup>10</sup>	✓ <sup>10</sup>			
Luces LED de la pluma del lado izquierdo y derecho	✓ <sup>11</sup>	✓ <sup>11</sup>			

<sup>8</sup> Solo en Indonesia, Hong Kong y Taiwán

<sup>9</sup> Solo en Sudamérica, Sudeste Asiático (excepto Indonesia) y Eurasia

<sup>10</sup> Estándar en Sudamérica y Eurasia; optativo en todas las demás regiones

<sup>11</sup> Estándar en Sudamérica, Eurasia, África y Oriente Medio; optativo en todas las demás regiones

<sup>12</sup> Solo África, Oriente Medio y Sudamérica

<sup>13</sup> Obligatorio para el Reino de Arabia Saudí

<sup>14</sup> Estándar en Sudamérica, Indonesia, Hong Kong y Taiwán; optativo en Sudeste Asiático (excepto Indonesia), Pacífico, Eurasia, África y Oriente Medio

# Kits y accesorios instalados por el distribuidor de la 330 GC

## Kits y accesorios instalados por el distribuidor

Los accesorios pueden variar. Comuníquese con su distribuidor Cat para obtener más detalles.

### CABINA

- Pedal eléctrico derecho (bidireccional) para control de herramientas
- Pedal eléctrico izquierdo (bidireccional) para control de herramientas
- Limpiaparabrisas inferior radial para parabrisas de dos piezas (70/30), con lavaparabrisas
- Tragaluz con claraboya de policarbonato
- Parabrisas delantero y tragaluz de vidrio laminado P5A (para la normativa de demolición de la Unión Europea)

### PROTECTORES

- Sistema de protección contra la caída de objetos (no compatible con la cubierta de luz de la cabina ni con el protector de lluvia)
- Protector de malla en toda la parte delantera (no compatible con la cubierta de las luces de la cabina ni el protector contra la lluvia)
- Protector de malla en la mitad inferior delantera
- Protección total contra vandalismo (no compatible con la cubierta de la luz de la cabina, protector de lluvia)

### SERVICIO Y MANTENIMIENTO

- Soporte de pistola de engrase

### SEGURIDAD Y PROTECCIÓN

- Kit receptor Bluetooth
- Cinturón de seguridad retráctil de 75 mm (3")



Para obtener información más completa sobre los productos Cat, los servicios del distribuidor y las soluciones del sector, visite nuestro sitio web [www.cat.com](http://www.cat.com).

© 2022 Caterpillar

Todos los derechos reservados

Los materiales y las especificaciones están sujetos a cambios sin previo aviso. Las máquinas que aparecen en las fotografías pueden incluir equipo optativo. Consulte con su distribuidor Cat para conocer las opciones disponibles.

CAT, CATERPILLAR, LET'S DO THE WORK, sus respectivos logotipos, el color "Caterpillar Corporate Yellow", la imagen comercial de "Power Edge" y Cat "Modern Hex", así como la identidad corporativa y de producto utilizadas en la presente, son marcas registradas de Caterpillar y no pueden utilizarse sin autorización.

ASXJ0080-05 (09-2022)  
Reemplaza ASXJ0080-04  
Número de fabricación: 07E  
(Afr-ME, AP [excluding  
Aus-NZ], Eurasia, S Am)

